# 1° TERMO ADITIVO AO EDITAL DA CONCORRÊNCIA ELETRÔNICA N.º 14/2024

**OBJETO: DESTINADA A CONTRATAÇÃO DE EMPRESA PARA EXECUÇÃO DE OBRA DE INFRAESTRUTURA URBANA COM INSTALAÇÃO DE ILUMINAÇÃO PÚBLICA EM RUAS DO BAIRRO JARDIM AYUB I E NA AVENIDA JOSÉ DE NOBREGA, BAIRRO CAMPO GRANDE, PILAR DO SUL/SP.**

Fica aditado o referido Edital, para constar que:

**1 –** A inclusão dos Projetos Executivos no **Anexo V - Projeto Básico** do Edital, conforme abaixo:

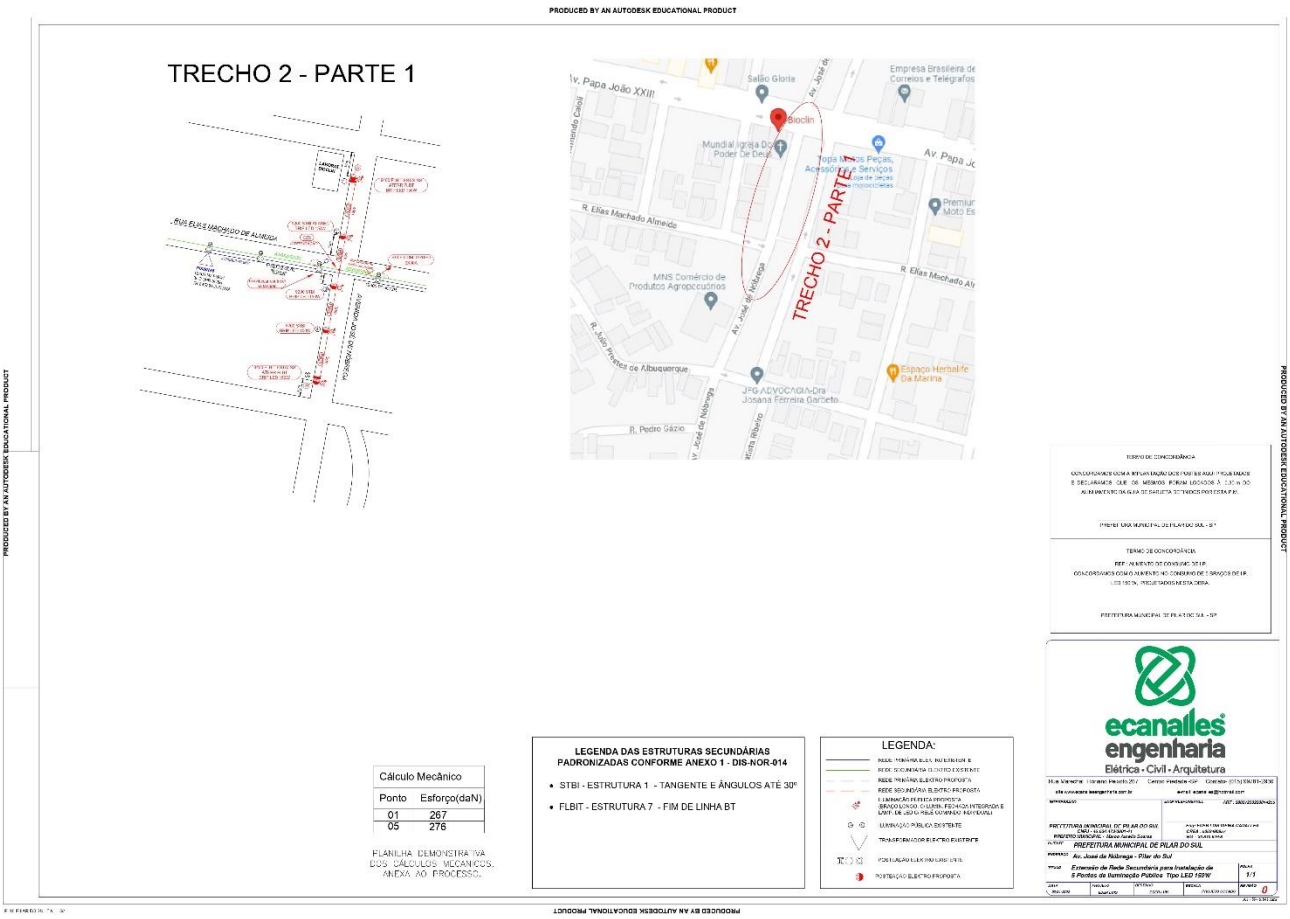

PRODUCED BY AN AUTODESK EDUCATIONAL PRODUCT

## TRECHO 2 - PARTE 2

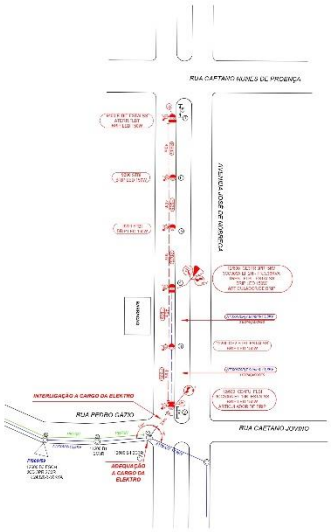

**REV. 01**

**PROJETO REFEITO E REAPRESENTADO CONFORME ORIENTAÇÕES DA CT 575/2022**
**UC 17012317**
**OS 2022.672.609.0743**

| Cálculo Mecânico | |
|---|---|
| Ponto | Esforço(daN) |
| 02 | 388 *** |
| 04 | 468 |
| 07 | 267 |

PLANILHA DEMONSTRATIVA DOS CÁLCULOS MECÂNICOS, ANEXA AO PROCESSO.

388 ***

NOTA:
ATÉ A INSTALAÇÃO DA INTERLIGAÇÃO, O POSTE 3 FICA SUBMETIDO A ESFORÇO DE ORDEM MECÂNICA, POIS NA PRÁTICA, A TENSÃO DA REDE PROVISÓRIA (LADO MELHOR) E AINDA NÃO FOI A REDE DE INTERLIGAÇÃO A SER CONSTRUÍDA PELA ELETRO. APÓS A EXECUÇÃO DA INTERLIGAÇÃO ESTARÁ SANADO.

ATÉ A EXECUÇÃO DA INTERLIGAÇÃO, DEVAMOS COLOCAR ESTA ESTRUTURA SUSTENTADA EXTERNO PARA NÃO DAR SITUAÇÃO DE RISCO.

**LEGENDA DAS ESTRUTURAS SECUNDÁRIAS PADRONIZADAS CONFORME ANEXO 1 - DIS-NOR-014**

- STBI - ESTRUTURA 1 - TANGENTE E ÂNGULOS ATÉ 30º
- FLBIT - ESTRUTURA 7 - FIM DE LINHA BT
- 2 FLBI - TOPO FECHADO

LEGENDA:

- REDE PRIMÁRIA ELÉTRICA EXISTENTE
- REDE SECUNDÁRIA ELÉTRICA EXISTENTE
- REDE PRIMÁRIA ELÉTRICA PROPOSTA
- REDE SECUNDÁRIA ELÉTRICA PROPOSTA
- ILUMINAÇÃO PÚBLICA PROPOSTA (BRACO/LUMINÁRIA/LÂMPADA INTEGRADA E EXIST. DE LOGO PÚBLICO COMPARTILHADO)
- ILUMINAÇÃO PÚBLICA EXISTENTE
- TRANSFORMADOR ELÉTRICO EXISTENTE
- POSTO DE TRANSFORMAÇÃO PROPOSTO
- POSTEAÇÃO ELÉTRICA EXISTENTE
- POSTEAÇÃO ELÉTRICA PROPOSTA

TERMO DE CONCORDÂNCIA

CONCORDAMOS COM A INSTALAÇÃO DESTE POSTE NA AV. PRIMEIRO DE MAIO E SEGUIMOS QUE OS MESMOS FORAM LOCADOS À 1,30 m DO ALINHAMENTO DA RUA DE SARJETA SEM TRAÇOS POR ESTA FIM.

PREFEITURA MUNICIPAL DE PILAR DO SUL - SP

TERMO DE CONCORDÂNCIA

REF.: ALINHAMENTO DE CONDUTOR DE FIM.
CONCORDAMOS COM O ALINHAMENTO AO CONDUTOR DE FIM ÁRVORES DE FIM. LOS TECH. PROJETADOS NESTA OBRA.

PREFEITURA MUNICIPAL DE PILAR DO SUL - SP

ecanalles engenharia
Elétrica - Civil - Arquitetura

Rua Ipanema - Horário Inicial 20/J | Centro - Itapetininga - CEP | Contato: (015) 99181-2658
site www.ecanalles.engenharia.com.br | email: ecanalles@hotmail.com

RESPONSÁVEIS | ART | CREA/SP/CNPJ/CAU
RESPONSÁVEL TÉCNICO | ART: 28000000000000
PREFEITURA MUNICIPAL DE PILAR DO SUL | CNPJ: 51.541.153/0001-41 | PREFEITO MUNICIPAL: Mauro Aparido Gomes
PROJETO | PREFEITURA MUNICIPAL DE PILAR DO SUL
ENDEREÇO | Av. José de Nóbrega - Pilar do Sul
TÍTULO | Extensão de Rede Secundária para Instalação de 6 Pontos de Iluminação Pública Tipo LED 150W
ESCALA | 1/1
DATA | DESENHO | ARQUIVO | CONFERE | REVISÃO | REV. 1

PRODUCED BY AN AUTODESK EDUCATIONAL PRODUCT

PRODUCED BY AN AUTODESK EDUCATIONAL PRODUCT

## TRECHO 2 - PARTE 3

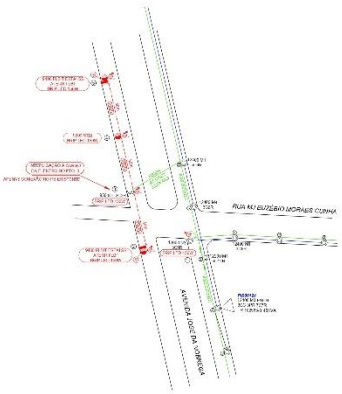

**NOTA IMPORTANTE SOBRE A REVISÃO 1 DESTE PROJETO NO QUE DIZ RESPEITO AO ITEM ABAIXO DA CT 547/2022:**

*"Conforme item 6.1.7 da norma DIS-NOR-012 em situações onde ocorra a possibilidade de expansão da rede de MT, deve se utilizar postes de 12 m, mesmo que no momento do projeto só exista expansão de rede de BT".*

Ressaltamos que não foi efetuada a alteração dos postes para 12 metros, tendo em vista que já existe rede de MT do outro lado da avenida.
A Prefeitura Municipal não concorda com o ônus que essa substituição venha a gerar, tendo em vista que a necessidade de expansão da rede conforme ofício a CT da Eletro, já pode ser atendida pela rede elétrica existente do lado oposto da avenida.

**REV. 01**

**PROJETO REFEITO E REAPRESENTADO CONF. ORIENTAÇÕES DA CT 547/2022**
**UC 17012317**
**OS 2022.672.608.0990**

| Cálculo Mecânico | |
|---|---|
| Ponto | Esforço(daN) |
| 02 | 267 |
| 05 | 267 |

PLANILHA DEMONSTRATIVA DOS CÁLCULOS MECÂNICOS, ANEXA AO PROCESSO

**LEGENDA DAS ESTRUTURAS SECUNDÁRIAS PADRONIZADAS CONFORME ANEXO 1 - DIS-NOR-014**

- STBI - ESTRUTURA 1 - TANGENTE E ÂNGULOS ATÉ 30º
- FLBIT - ESTRUTURA 7 - FIM DE LINHA BT

LEGENDA:

- REDE PRIMÁRIA ELÉTRICA EXISTENTE
- REDE SECUNDÁRIA ELÉTRICA EXISTENTE
- REDE PRIMÁRIA ELÉTRICA PROPOSTA
- REDE SECUNDÁRIA ELÉTRICA PROPOSTA
- ILUMINAÇÃO PÚBLICA PROPOSTA (BRACO/LUMINÁRIA/LÂMPADA INTEGRADA E EXIST. DE LOGO PÚBLICO COMPARTILHADO)
- ILUMINAÇÃO PÚBLICA EXISTENTE
- TRANSFORMADOR ELÉTRICO EXISTENTE
- POSTEAÇÃO ELÉTRICA EXISTENTE
- POSTEAÇÃO ELÉTRICA PROPOSTA

TERMO DE CONCORDÂNCIA

CONCORDAMOS COM A INSTALAÇÃO DESTE POSTE NA AV. PRIMEIRO DE MAIO E SEGUIMOS QUE OS MESMOS FORAM LOCADOS À 1,30 m DO ALINHAMENTO DA RUA DE SARJETA SEM TRAÇOS POR ESTA FIM.

PREFEITURA MUNICIPAL DE PILAR DO SUL - SP

TERMO DE CONCORDÂNCIA

REF.: ALINHAMENTO DE CONDUTOR DE FIM.
CONCORDAMOS COM O ALINHAMENTO AO CONDUTOR DE FIM ÁRVORES DE FIM. LOS TECH. PROJETADOS NESTA OBRA.

PREFEITURA MUNICIPAL DE PILAR DO SUL - SP

ecanalles engenharia
Elétrica - Civil - Arquitetura

Rua Ipanema - Horário Inicial 20/J | Centro - Itapetininga - CEP | Contato: (015) 99181-2658
site www.ecanalles.engenharia.com.br | email: ecanalles@hotmail.com

RESPONSÁVEIS | ART | CREA/SP/CNPJ/CAU
RESPONSÁVEL TÉCNICO | ART: 28000000000000
PREFEITURA MUNICIPAL DE PILAR DO SUL | CNPJ: 51.541.153/0001-41 | PREFEITO MUNICIPAL: Mauro Aparido Gomes
PROJETO | PREFEITURA MUNICIPAL DE PILAR DO SUL
ENDEREÇO | Av. José de Nóbrega - Pilar do Sul
TÍTULO | Extensão de Rede Secundária para Instalação de 5 Pontos de Iluminação Pública Tipo LED 150W
ESCALA | 1/1
DATA | DESENHO | ARQUIVO | CONFERE | REVISÃO | REV. 01

PRODUCED BY AN AUTODESK EDUCATIONAL PRODUCT

PRODUCED BY AN AUTODESK EDUCATIONAL PRODUCT

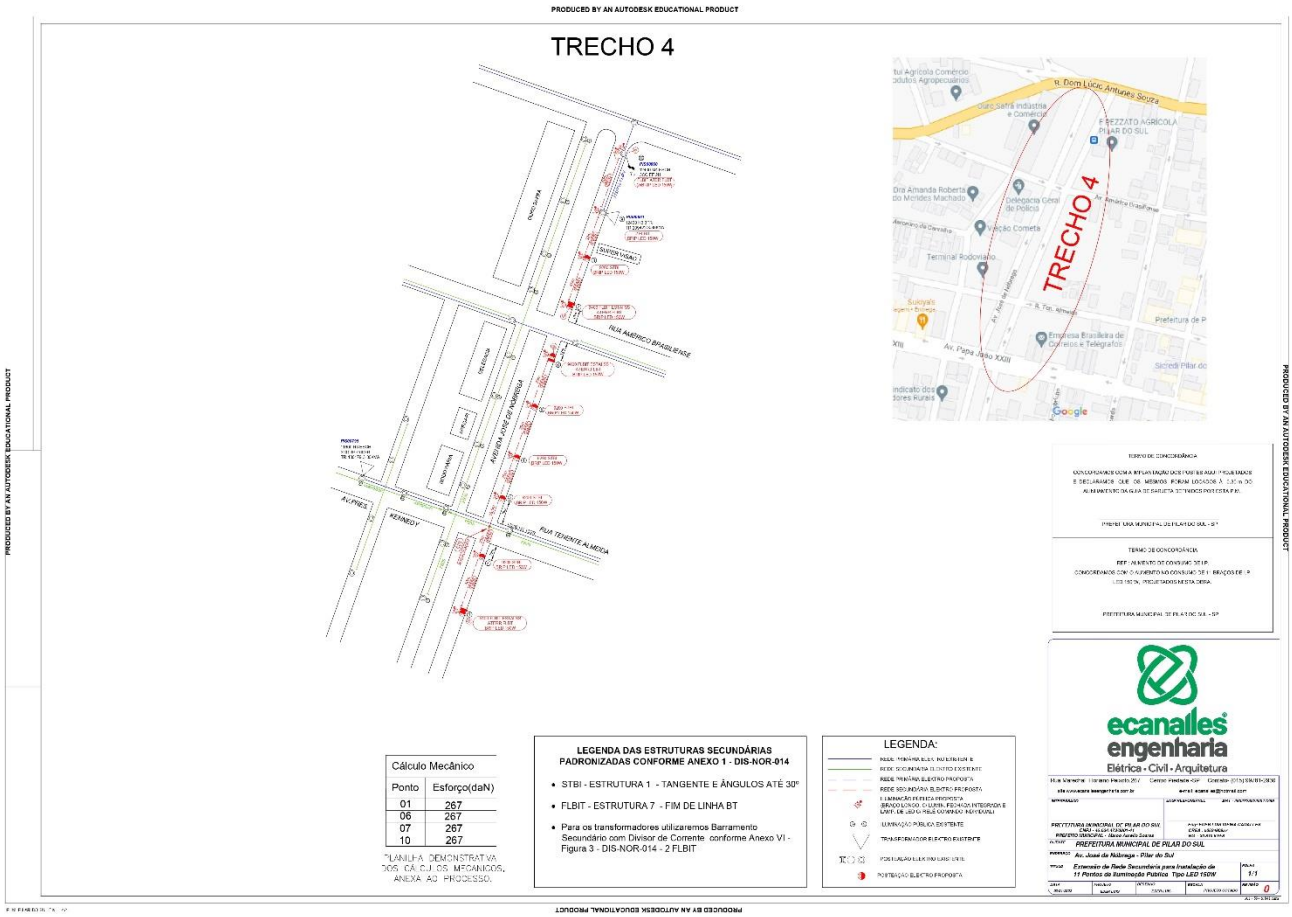


**2** – Com base no Art. 55, § 1º da Lei 14.133/21, considerando que a alteração trata apenas de complemento das informações apresentadas anteriormente, sendo, inclusive, contabilizadas no orçamento estimado, não comprometendo assim a formulação das propostas, **continuam em vigor todos os demais itens do edital original, permanecendo mantida a data de abertura do certame.**

Pilar do Sul/SP, 30 de outubro de 2024.

**MARCO AURELIO SOARES**
**Prefeito Municipal**