

LEGENDA

- Poste/Luminária à instalar: Poste de apo cônico contínuo curvo duplo, flangeado, h=9m, com luminária LED para iluminação pública, 138W até 180W, 150lm/W.
- Canteiro existente
- Base de fixação à executar - 40x40cm
- Poste padrão à instalar (trifásico, subterrâneo - cabo 25 mm², com disjuntor de 100A)
- Caixa de inspeção / passagem à instalar - 20x20cm
- Caixa de inspeção / passagem à instalar - 40x40cm
- Poste/Rede existente
- Eletroduto corrugado 30mm/cabo (2,5mm²) à instalar
- Eletroduto corrugado 50mm/cabos (10mm² e 16mm²) à instalar
- Eletroduto existente
- Eixo central do canteiro

IMPLANTAÇÃO GERAL - ESCALA: 1/35000
 NOTA: OS POSTES DE ILUMINAÇÃO SERÃO INSTALADOS A CADA 25 METROS.

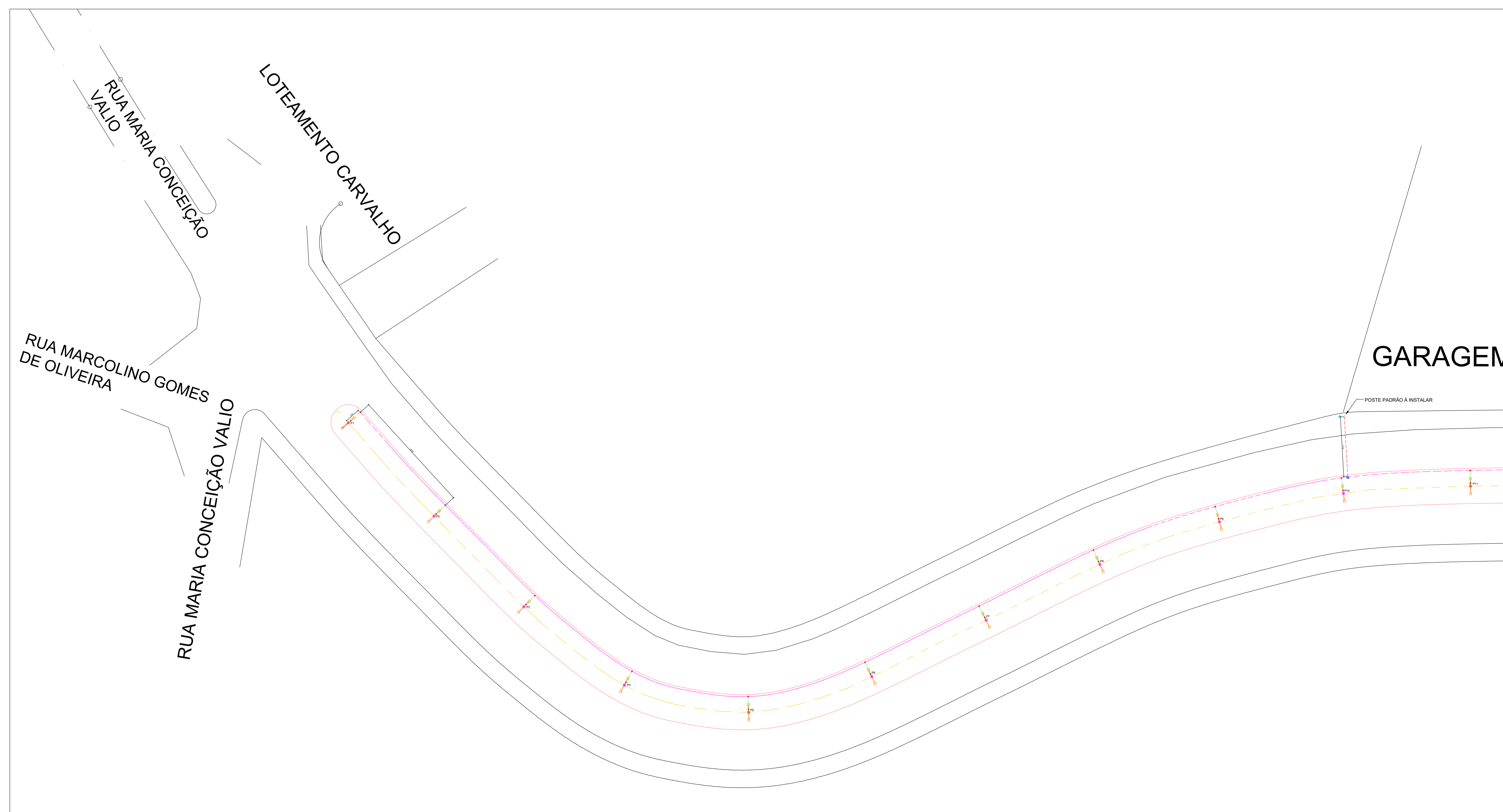

IMPLANTAÇÃO - TRECHO 1 - ESCALA: 1/12500

LOCALIZAÇÃO SEM ESCALA



PREFEITURA DO MUNICÍPIO DE PILAR DO SUL
 SECRETARIA DE OBRAS INFRAESTRUTURA E URBANISMO
 END: RUA JOÃO BATISTA RIBEIRO Nº205 - CENTRO - PILAR DO SUL/SP
 CEP: 18.185-000 - TEL: (15) 3278-2526

local	arquivo		
BAIRRO GUAÇUZAL	Projeto_Iluminação Pública_Av. José Rugine_FINAL.dwg		
endereco	AVENIDA JOSÉ RUGINE		
assunto	data	escala	folha
IMPLANTAÇÃO/PLANTA/DETALHAMENTO	Outubro/2023	IND	ARQ
objeto	responsavel		
INFRAESTRUTURA URBANA COM INSTALAÇÃO DE ILUMINAÇÃO PÚBLICA ORNAMENTAL COM LUMINÁRIAS LED	ENG. EDUARDO		01/02

EDUARDO OLIVEIRA DOS SANTOS JUNIOR:27568295877 Assinado de forma digital por EDUARDO OLIVEIRA DOS SANTOS JUNIOR:27568295877
 Dados: 2023.10.06 14:17:54 -03'00'

MARCO AURÉLIO SOARES PREFEITO MUNICIPAL
ENG. CIVIL EDUARDO OLIVEIRA DOS SANTOS JUNIOR SECRETÁRIO DE OBRAS, INFRAESTRUTURA E URBANISMO CREA/SP: 5069244515

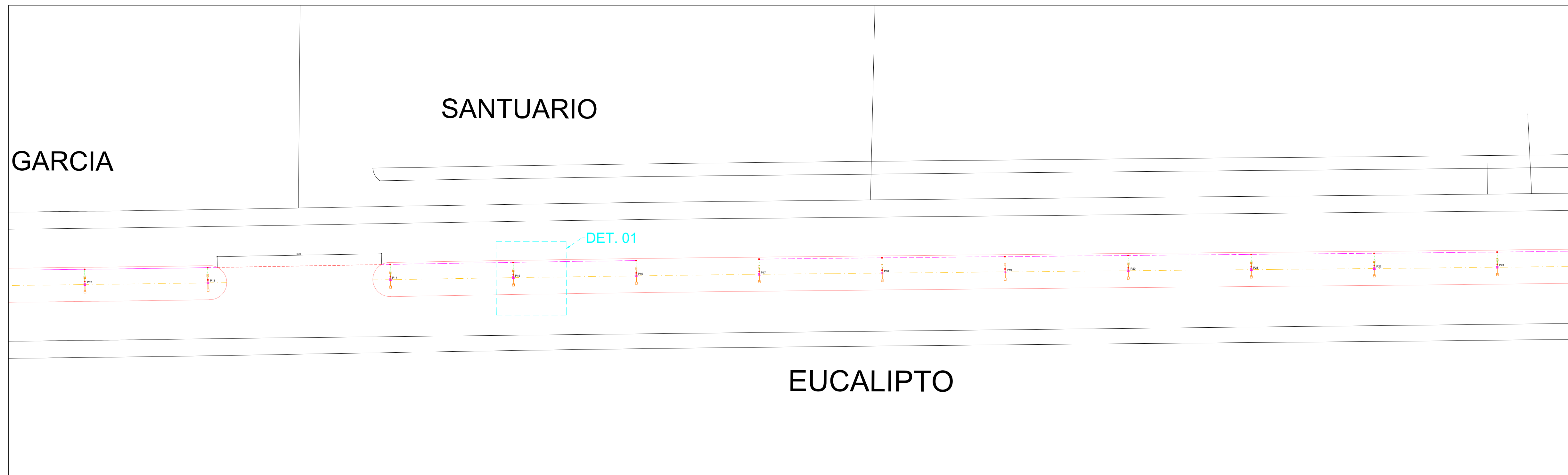

- LEGENDA**
- Poste/Luminária à instalar: Poste de aço cônico contínuo curvo duplo, flangeado, h=9m, com luminária LED para iluminação pública, 138W até 180W, 150lm/W.
 - Canteiro existente
 - Base de fixação à executar - 40x40cm
 - Poste padrão à instalar (trifásico, subterrâneo - cabo 25 mm², com disjuntor de 100A)
 - Caixa de inspeção / passagem à instalar - 20x20cm
 - Caixa de inspeção / passagem à instalar - 40x40cm
 - Poste/Rede existente
 - Eletroduto corrugado 30mm/cabo (2,5mm²) à instalar
 - Eletroduto corrugado 50mm/cabos (10mm² e 16mm²) à instalar
 - Eletroduto existente
 - Eixo central do canteiro

IMPLANTAÇÃO - TRECHO 2 - ESCALA: 1/12500

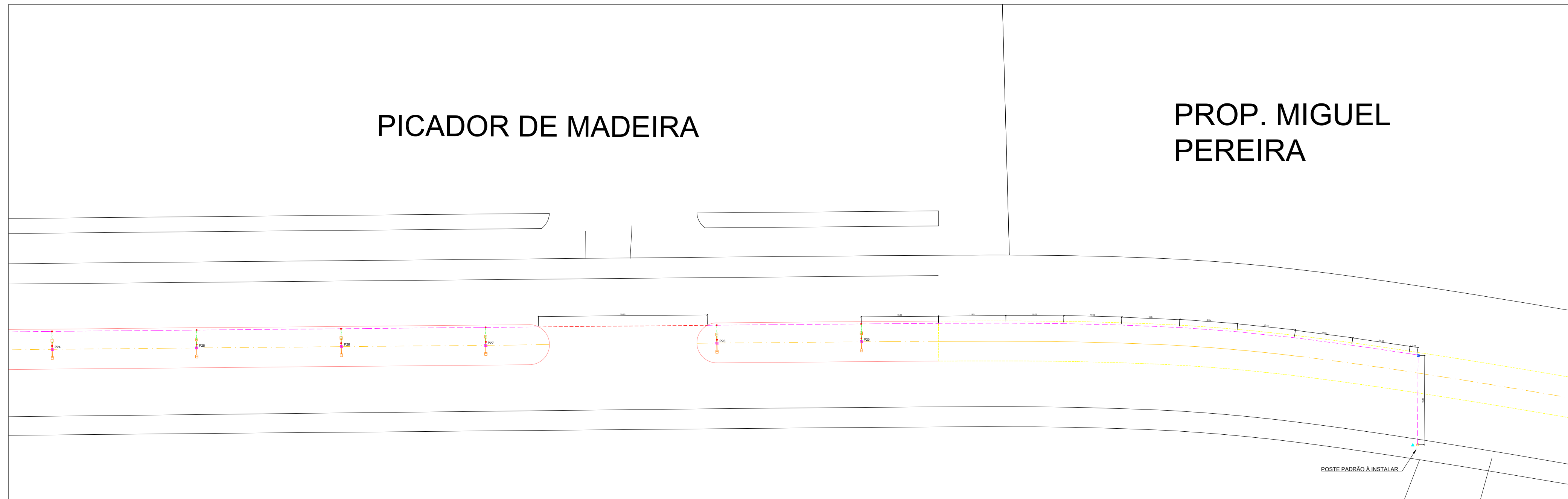

IMPLANTAÇÃO - TRECHO 3 - ESCALA: 1/12500

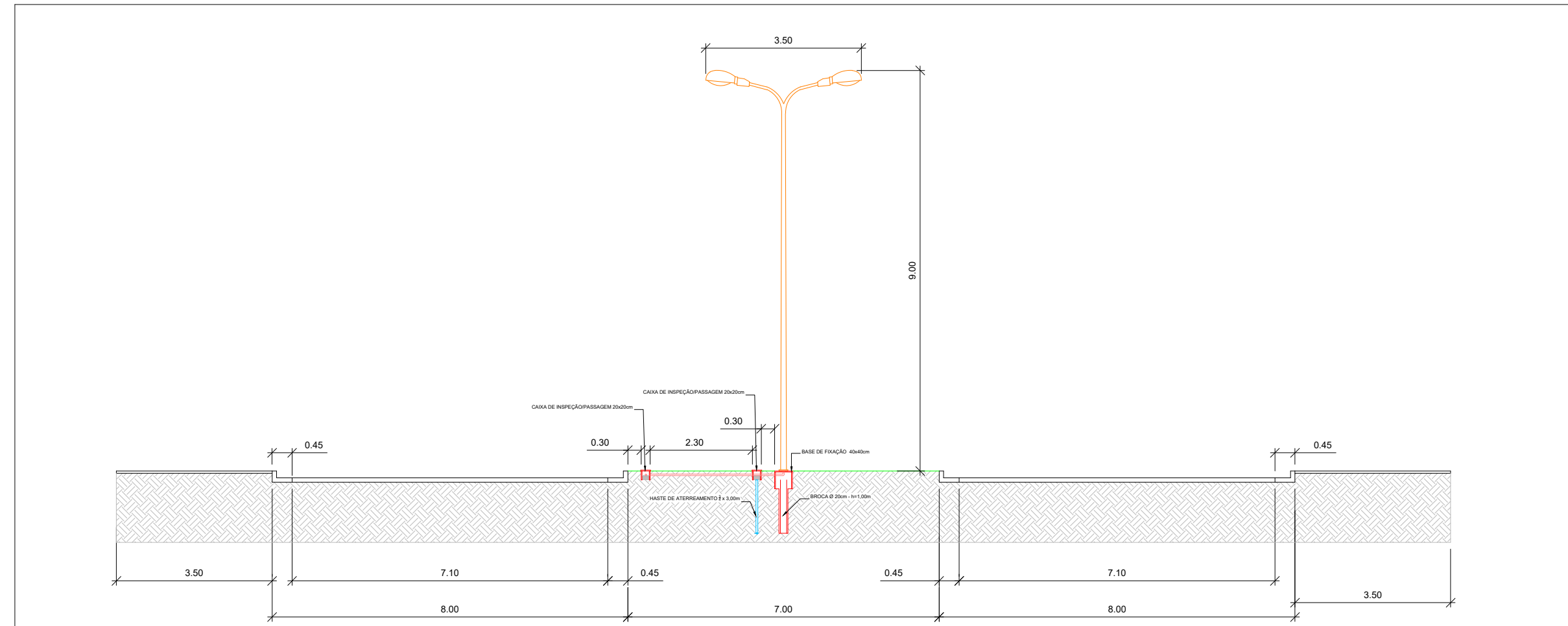

DET. 01 - CORTE - ESCALA: 1/2800

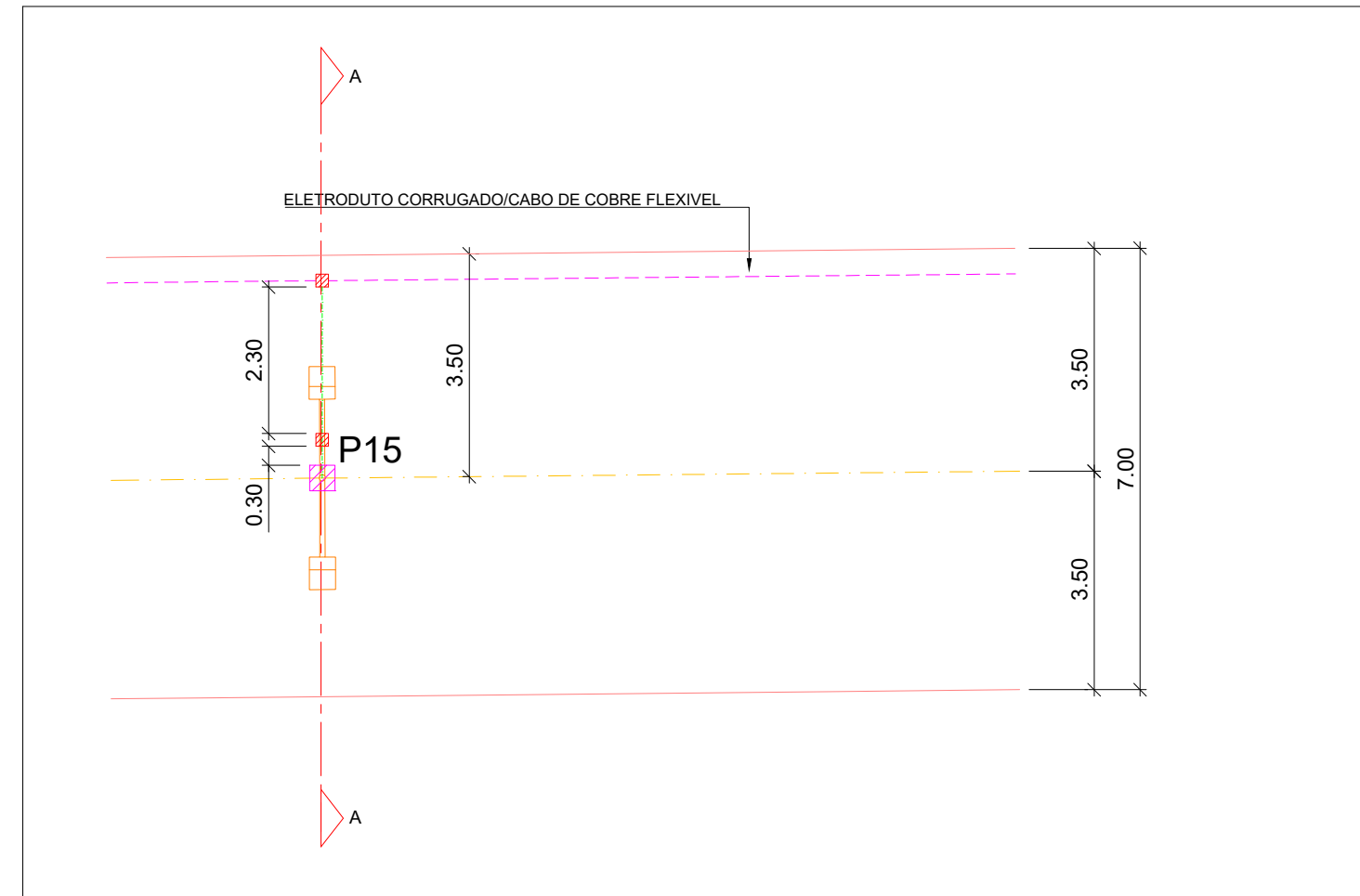

DET. 01 - PLANTA - ESCALA: 1/2800

PREFEITURA DO MUNICÍPIO DE PILAR DO SUL
SECRETARIA DE OBRAS INFRAESTRUTURA E URBANISMO
 END: RUA JOÃO BATISTA RIBEIRO Nº205 - CENTRO - PILAR DO SUL/SP
 CEP: 18.185-000 - TEL: (15) 3278-2526

local: BAIRRO GUAÇUZAL
 endereço: AVENIDA JOSÉ RUGINE
 assunto: IMPLANTAÇÃO/PLANTA/DETALHAMENTO
 objeto: INFRAESTRUTURA URBANA COM INSTALAÇÃO DE ILUMINAÇÃO PÚBLICA ORNAMENTAL COM LUMINÁRIAS LED

arquivo: Projeto_Iluminação Pública_Av. José Rugine_FINAL.dwg
 data: Outubro/2023
 escala: IND
 folha: ARQ

responsável: ENG. EDUARDO JUNIOR:27568295877
 Assinado de forma digital por EDUARDO OLIVEIRA DOS SANTOS JUNIOR:27568295877
 Dados: 2023.10.06 14:18:33 -03'00'

MARCO AURÉLIO SOARES
 PREFEITO MUNICIPAL

ENG. CIVIL EDUARDO OLIVEIRA DOS SANTOS JUNIOR
 SECRETÁRIO DE OBRAS, INFRAESTRUTURA E URBANISMO
 CREA/SP: 5069244515