

PLANTA BAIXA - PAV. TÉRREO - 1.155,28m²
ESC. 1 : 100

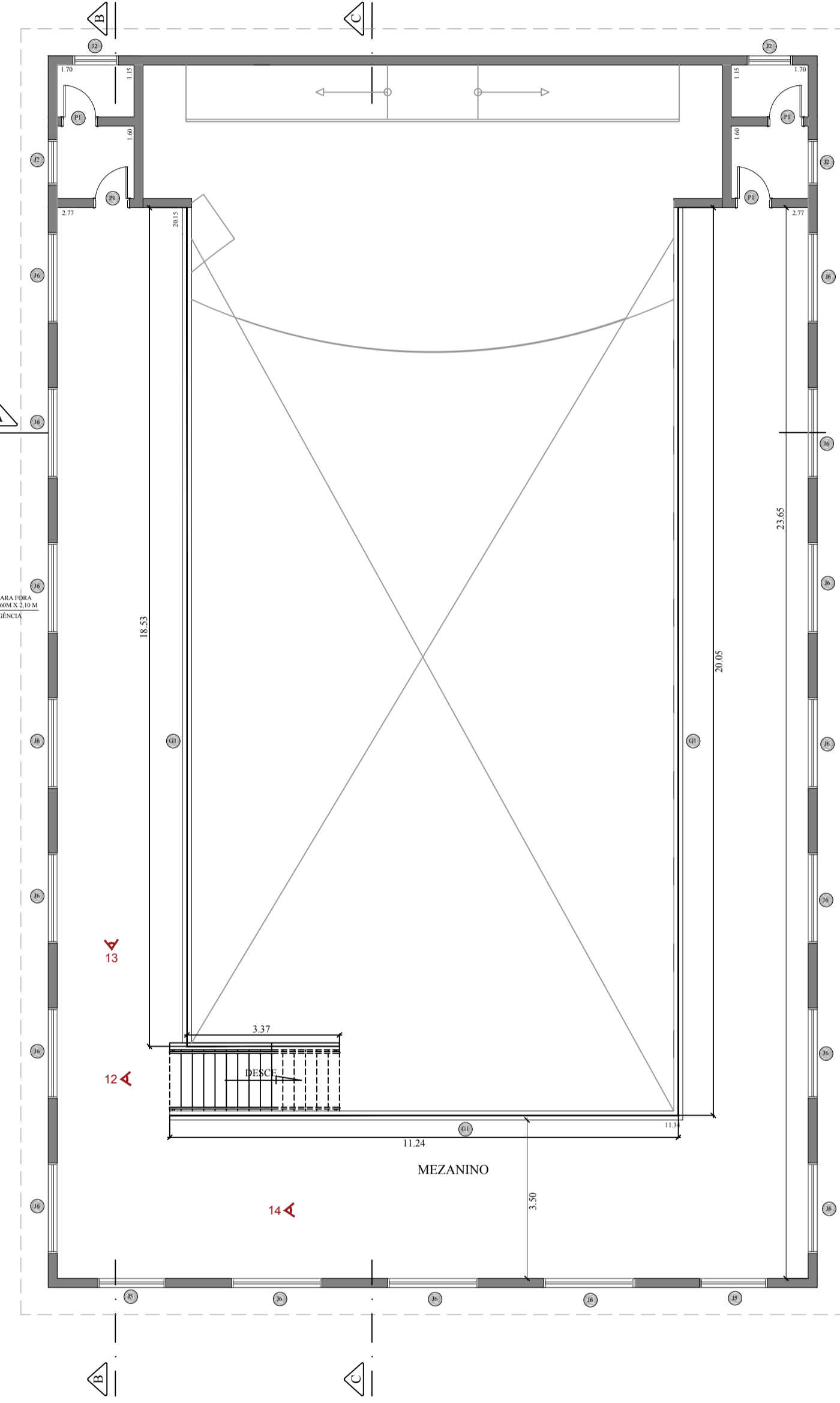

PLANTA BAIXA- MEZANINO - 206,56 m²
ESC. 1 : 100

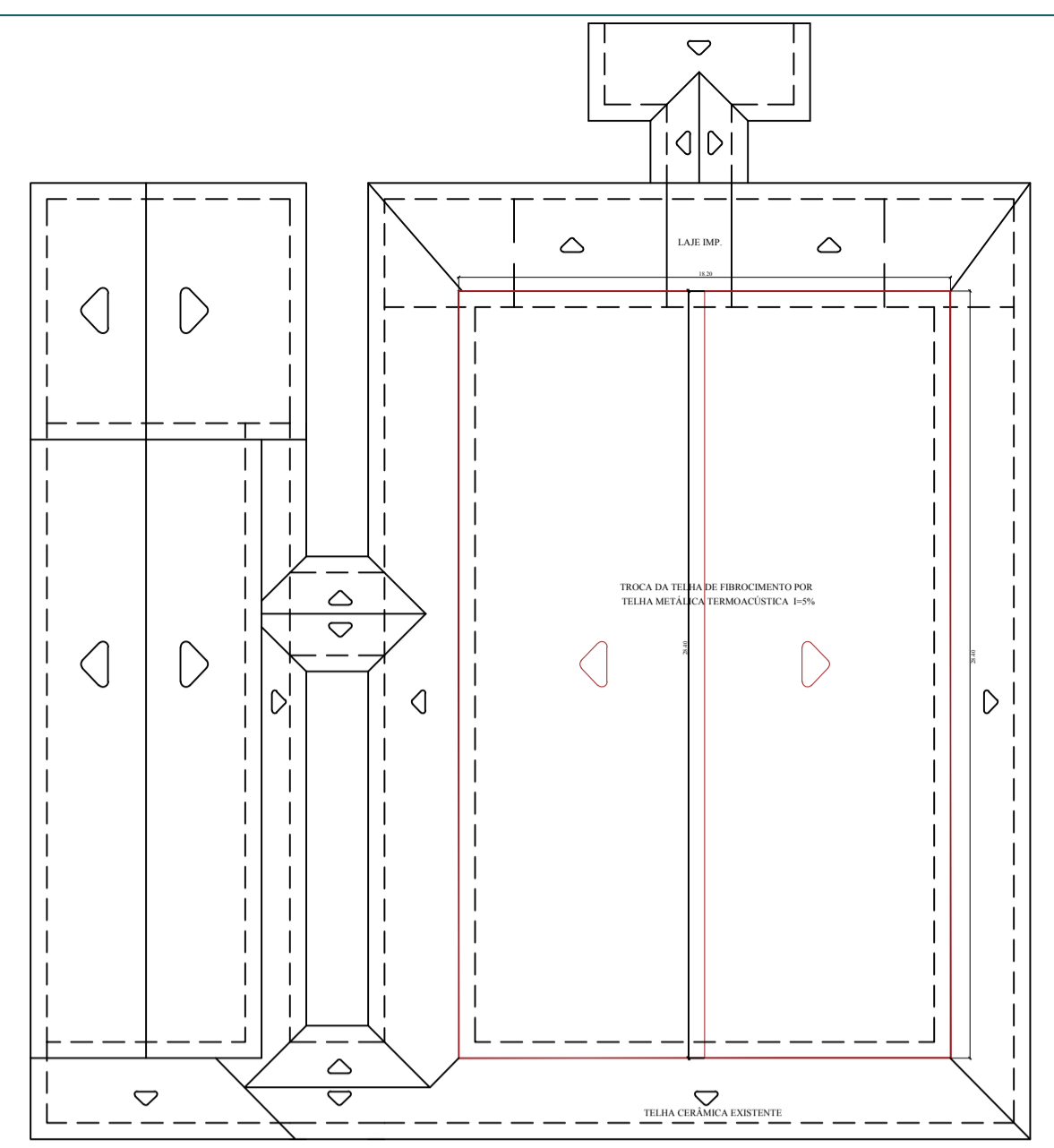

TROCA DE TELHA FIBROCIMENTO P/ TELHA TERMOACÚSTICA 516,19 m²
PLANTA DE COBERTURA
ESC. 1 : 250

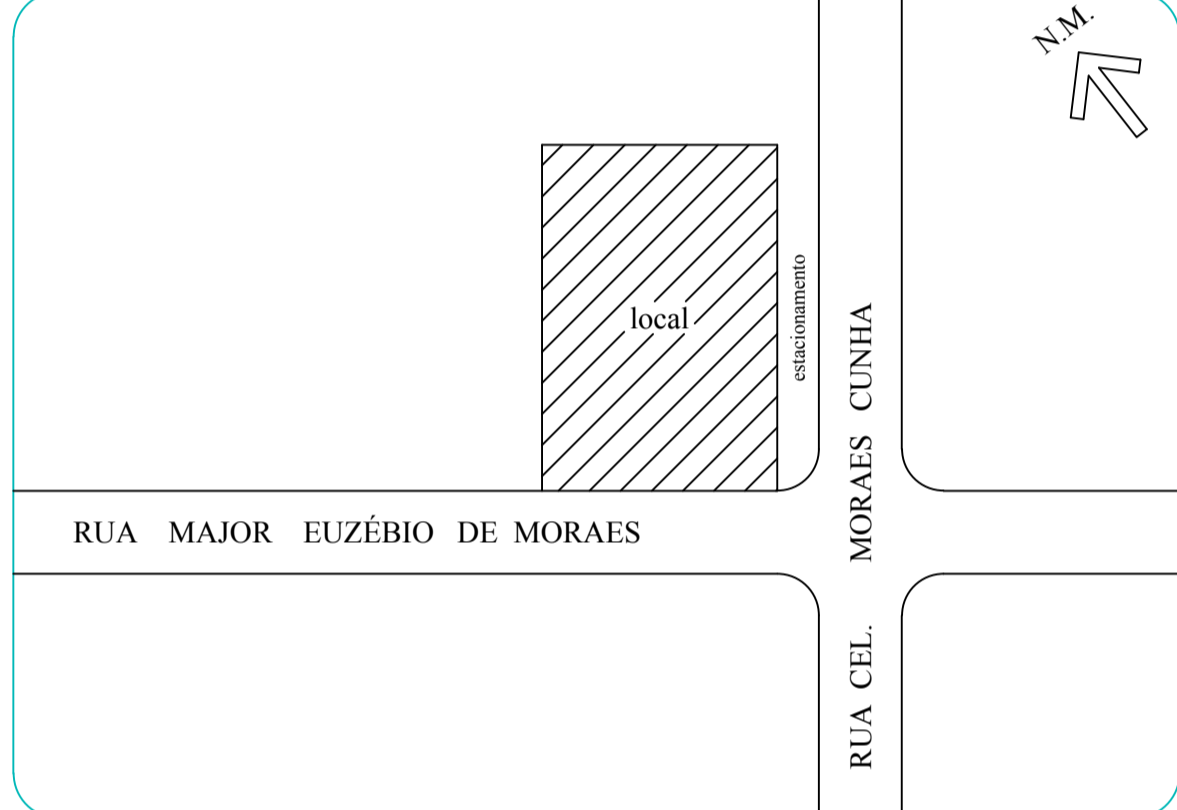

SITUAÇÃO - S/ESCALA

QUADRO DE ÁREAS:

ÁREAS - m ²	
TERRENO	2.873,65
Salão Piso Térreo	847,48
Salão (Mezanino)	206,56
Oficinas / Biblioteca	307,80
TOTAL EDIFICAÇÃO	1.361,84

- NOTAS:
- As informações contidas neste desenho deverão sempre ser utilizadas com aquelas contidas nos memoriais e documentação complementar correspondente;
 - Conferir medidas no local, pois as mesmas podem sofrer alterações;
 - As cotas indicadas nos desenhos indicam alvenarias/divisórias e forros acabados;
 - Todas as paredes/divisórias que sofrerem demolição e/ou construção deverão ser regularizadas e preparadas para receber pintura;
 - Todas as paredes (internas e externas), latices receberão pintura acrílica fosca na cor branca;
 - Todas as estruturas e esquadrias metálicas (gradis, esquadrias, pilares) receberão pintura esmalte sintética fosca com fundo anticorrosivo na cor dos caixilhos existentes;
 - Acessibilidade: Rampas acessíveis com inclinação de 8,33 %, com execução de corrimão e/ou guarda corpo (conf. detalhe em projeto);

LEGENDA:

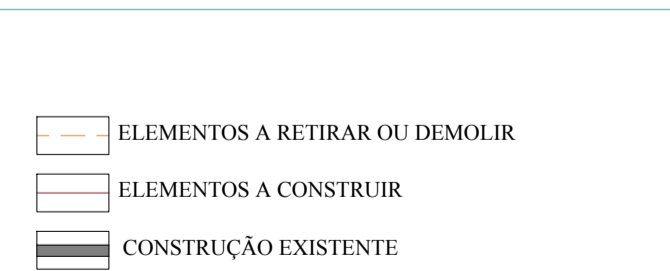

QUADRO DE ESQUADRIAS:

JANELAS						PORTAS							
ITEM	QUANT.	LARGURA	ALTURA	PEITORIL	M ²	MATERIAL	ITEM	QUANT.	LARGURA	ALTURA	MODELO	M ²	MATERIAL
J1	2	0,60	0,60	1,50	0,36	FERRO	P1	6	0,70	2,10	PORTA SIMPLES	1,47	MADEIRA
J2	5	0,80	0,60	1,50	0,48	FERRO	P2	18	0,80	2,10	PORTA SIMPLES	1,68	MADEIRA
J3	2	1,20	0,60	1,50	0,72	FERRO	P3	2	0,90	2,10	PORTA SIMPLES	1,89	MADEIRA
J4	7	1,50	1,20	1,00	0,90	FERRO	P4	3	1,00	2,10	PORTA SIMPLES	2,10	MADEIRA
J5	1	1,50	1,20	1,00	1,80	FERRO	P5	1	1,60	2,10	PORTA SIMPLES	3,36	CHAPA DE FERRO
J6	33	2,00	1,20	0,90	2,40	FERRO	P6	2	1,60	2,10	PORTA SIMPLES	3,36	CHAPA DE FERRO
J7	19	2,00	1,50	1,00	3,00	FERRO	P7	1	2,40	2,10	PORTA SIMPLES	5,04	ALUMINIO
J8	2	2,60	1,20	1,00	3,12	ALUMINIO	P8	1	2,79	2,10	PORTA SIMPLES	5,88	CHAPA DE FERRO
GUARDA-CORPO						P9	2	0,90	2,10	PORTA SIMPLES	1,89	MADEIRA	
G1	1	53,19	0,20	-	10,64	FERRO							
G2	1	14,79	1,10	-	16,27	ACAO GALVANIZADO							

● ESQUADRIA NOVA
● ESQUADRIA EXISTENTE

DETALHE 1- GUARDA - CORPO E CORRIMÃO S/ ESCALA:

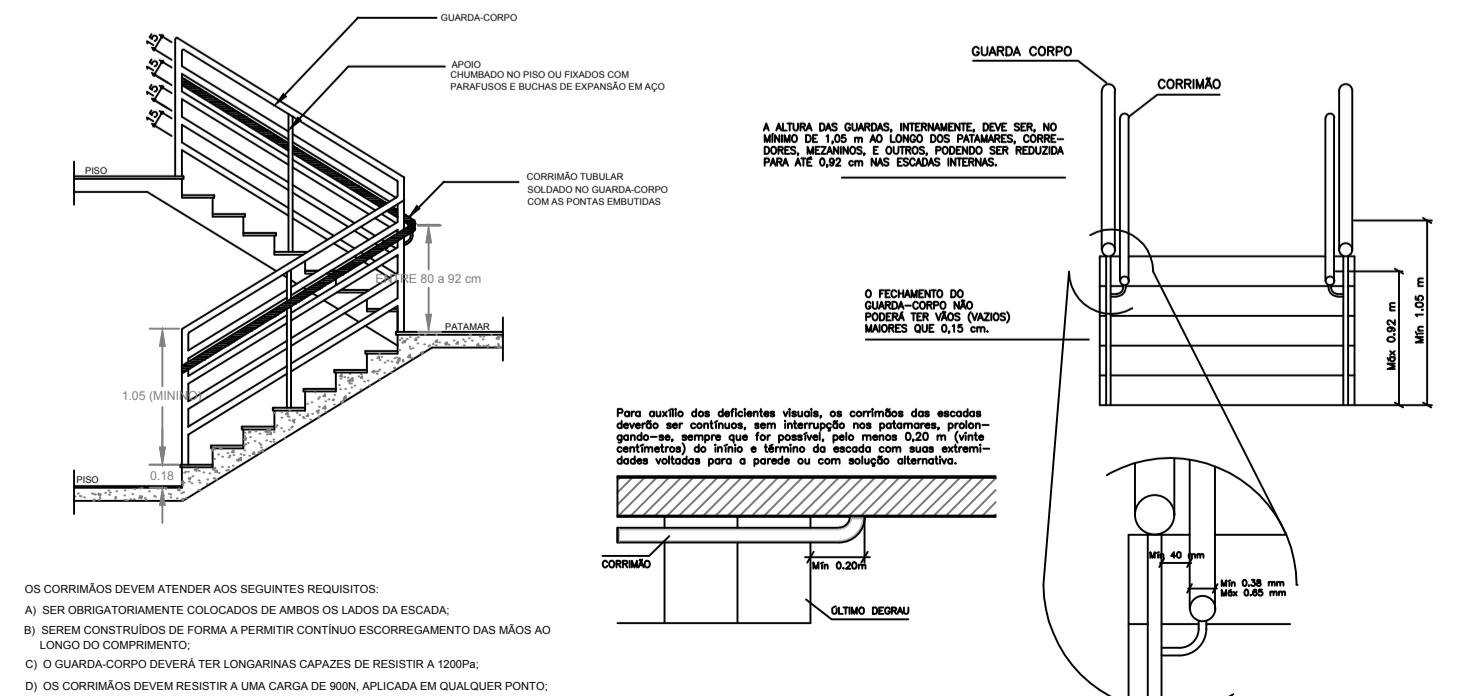

PREFEITURA DO MUNICÍPIO DE PILAR DO SUL
SECRETARIA DE OBRAS INFRAESTRUTURA E URBANISMO

END: RUA JOÃO BATISTA RIBEIRO Nº206 - CENTRO - PILAR DO SUL/SP - CEP:18.185-000 - TEL: (15) 3278-2526

R00	DOIM/AAAA	EMISSÃO INICIAL	Nome
REVISÃO	DATA	MODIFICAÇÃO	RESPONSÁVEL

local: CENTRO DE PROMOÇÃO CULTURAL E TURISMO
arquivo: Reforma_R06.dwg
endereço: RUA MAJOR EUZÉBIO MORAES - CENTRO - PILAR DO SUL/SP
assunto: REFORMA E ADEQUAÇÃO DO CENTRO CULTURAL
data: 19/06/2018
escala: INDIC.
folha: ARQ
objeto: ARQUITETURA - LAYOUT
responsável: ARQ. TALITA PEIXOTO
folha: 01/08

ANTÔNIO JOSÉ PEREIRA
PREFEITO MUNICIPAL

TALITA PEIXOTO DOS SANTOS
ARQUITETA E URBANISTA P.M.P.S
CAU/SP:AT10016-5 RRT:7705260

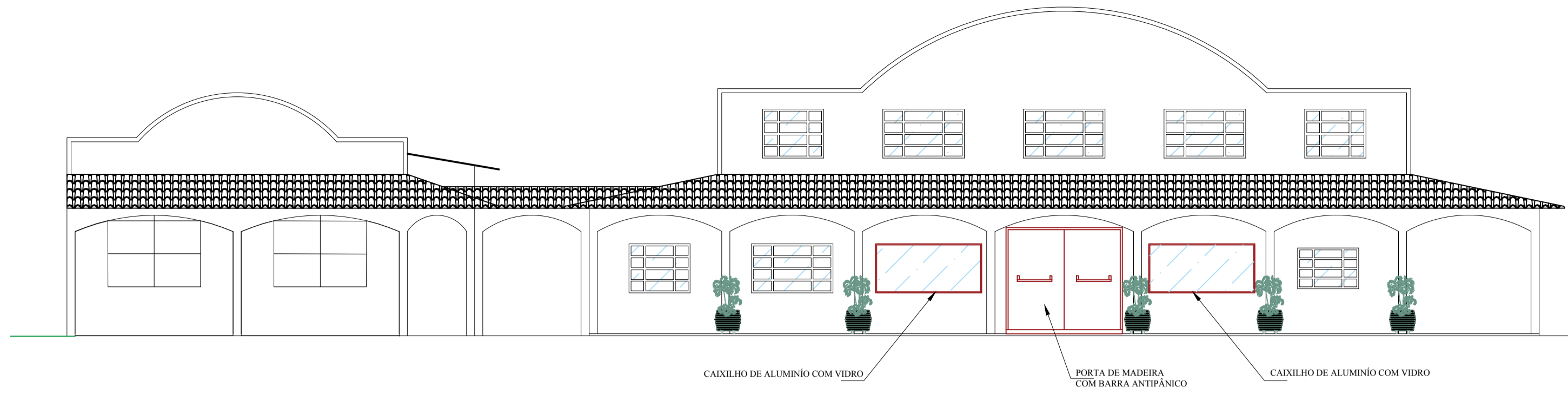

FACHADA FRONTAL
ESC. 1 : 100

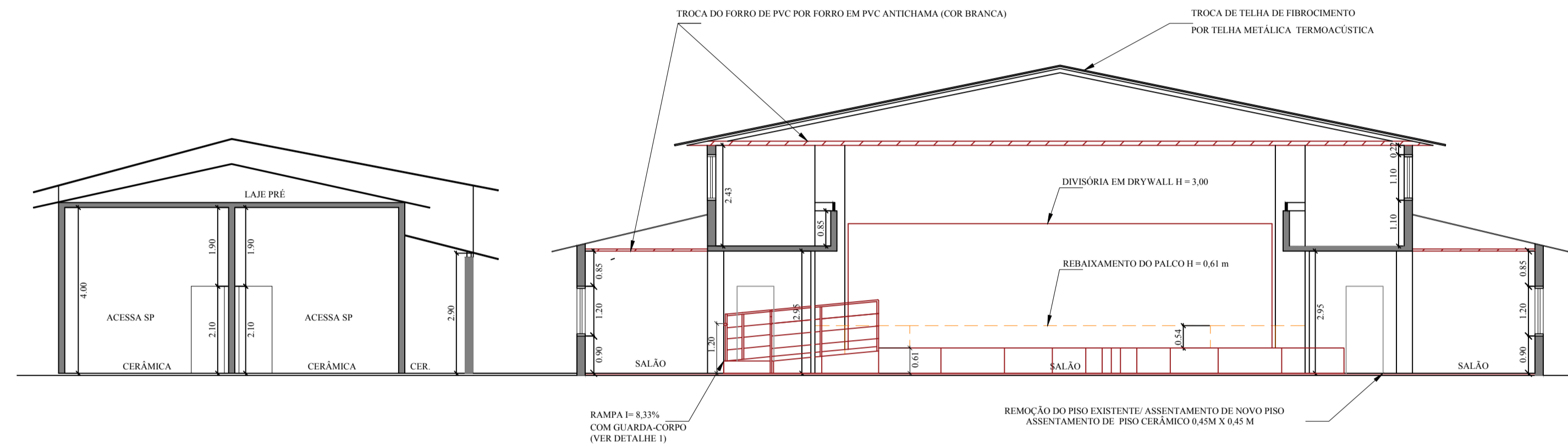

CORTE AA
ESC. 1 : 100

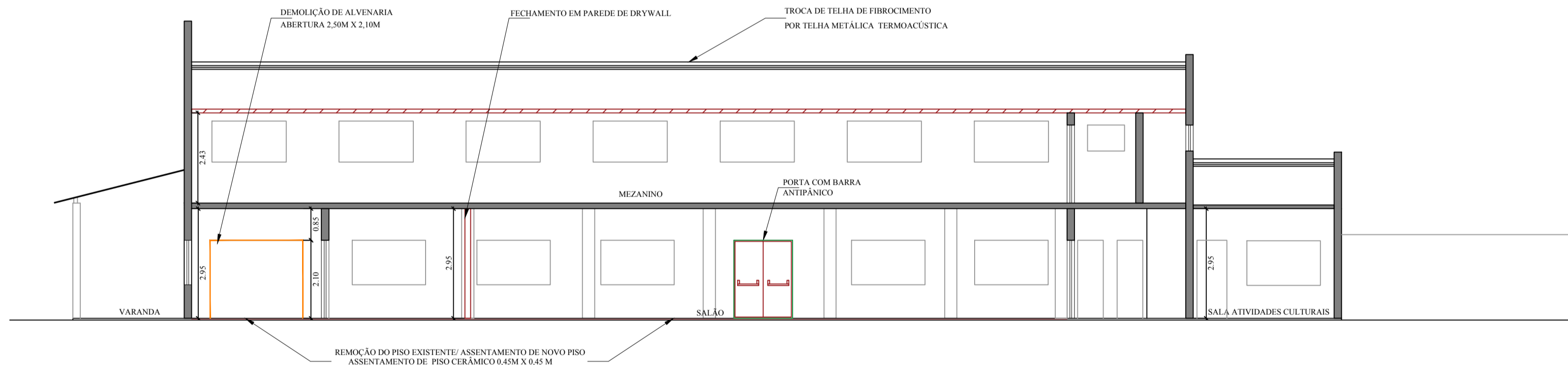

CORTE BB
ESC. 1 : 100

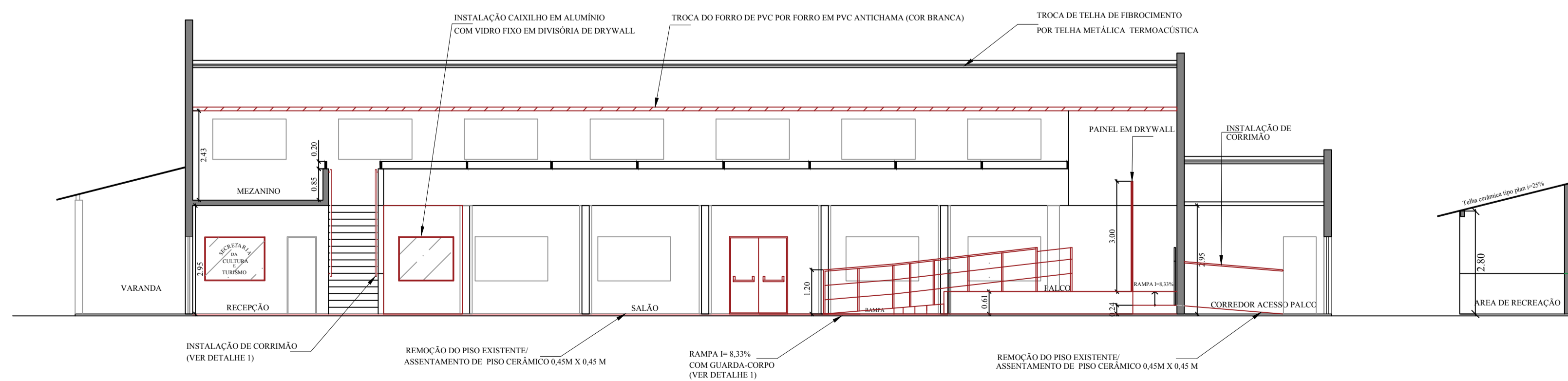

CORTE CC
ESC. 1 : 100

LEGENDA:

- ELEMENTOS A RETIRAR OU DEMOLIR
- ELEMENTOS A CONSTRUIR
- CONSTRUÇÃO EXISTENTE

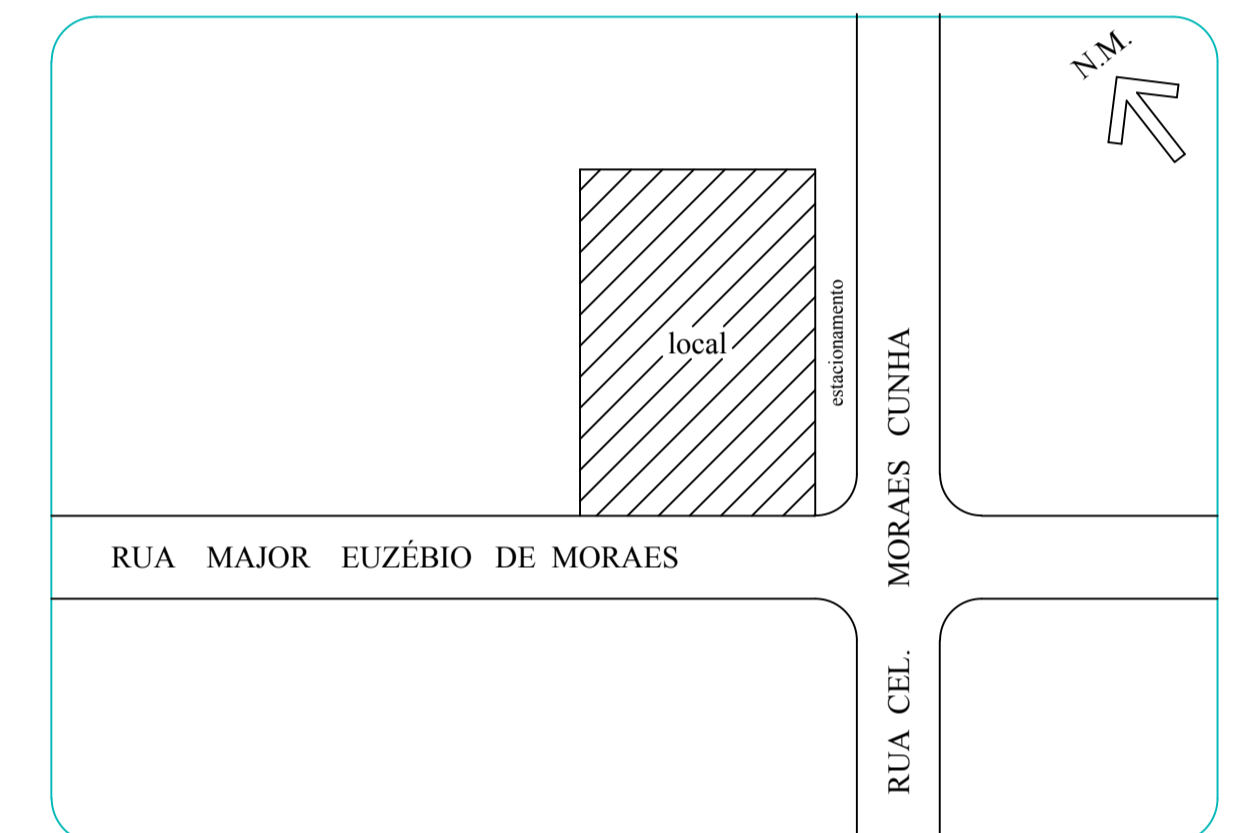

SITUAÇÃO - S/ESCALA

QUADRO DE ÁREAS:

ÁREAS - m ²	
TERRENO	2.873,65
Salão Piso Térreo	847,48
Salão (Mezanino)	206,56
Oficinas / Biblioteca	307,80
TOTAL EDIFICAÇÃO	1.361,84

NOTAS:

- As informações contidas neste desenho deverão sempre ser utilizadas com aquelas contidas nos memoriais e documentação complementar correspondente;
- Conferir medidas no local, pois as mesmas podem sofrer alterações;
- As cotas indicadas nos desenhos indicam alvenarias/divisórias e forros acabados;
- Todas as paredes/divisórias que sofrerem demolição e/ou construção deverão ser regularizadas e preparadas para receber pintura;
- Todas as paredes (internas e externas), tetos receberão pintura acrílica fosca na cor branca;
- Todas as estruturas e esquadrias metálicas (gradis, esquadrias, pilares) receberão pintura esmalte sintética fosca com fundo anticorrosivo na cor dos caixilhos existentes;
- Acessibilidade: Rampas acessíveis com inclinação de 8,33 %, com execução de corrimão e/ou guarda corpo (conf. detalhe em projeto).

R/O	DD/MM/AAAA	EMIÇÃO INICIAL	Nome
REVISÃO	DATA	MODIFICAÇÃO	RESPONSÁVEL

PREFEITURA DO MUNICÍPIO DE PILAR DO SUL
SECRETARIA DE OBRAS INFRAESTRUTURA E URBANISMO

END: RUA JOÃO BATISTA RIBEIRO Nº295 - CENTRO - PILAR DO SUL/SP - CEP:18.185-000 - TEL: (15) 3278-2526
PROMOÇÃO CULTURAL E TURISMO arquivo: Reforma_R06.dwg
EUZÉBIO MORAES - CENTRO - PILAR DO SUL/SP

assunto	data	escala	folha
REFORMA E ADEQUAÇÃO DO CENTRO CULTURAL	19/06/2018	INDIC.	ARQ
objeto	responsável		
ARQUITETURA - ELEVAÇÃO FRONTAL E CORTES	ARQ. TALITA PEIXOTO	02/08	

ANTÔNIO JOSÉ PEREIRA
PREFEITO MUNICIPAL

TALITA PEIXOTO DOS SANTOS
ARQUITETA E URBANISTA P.M.P.S
CAU/SP:A110016-5 RRT:7705280

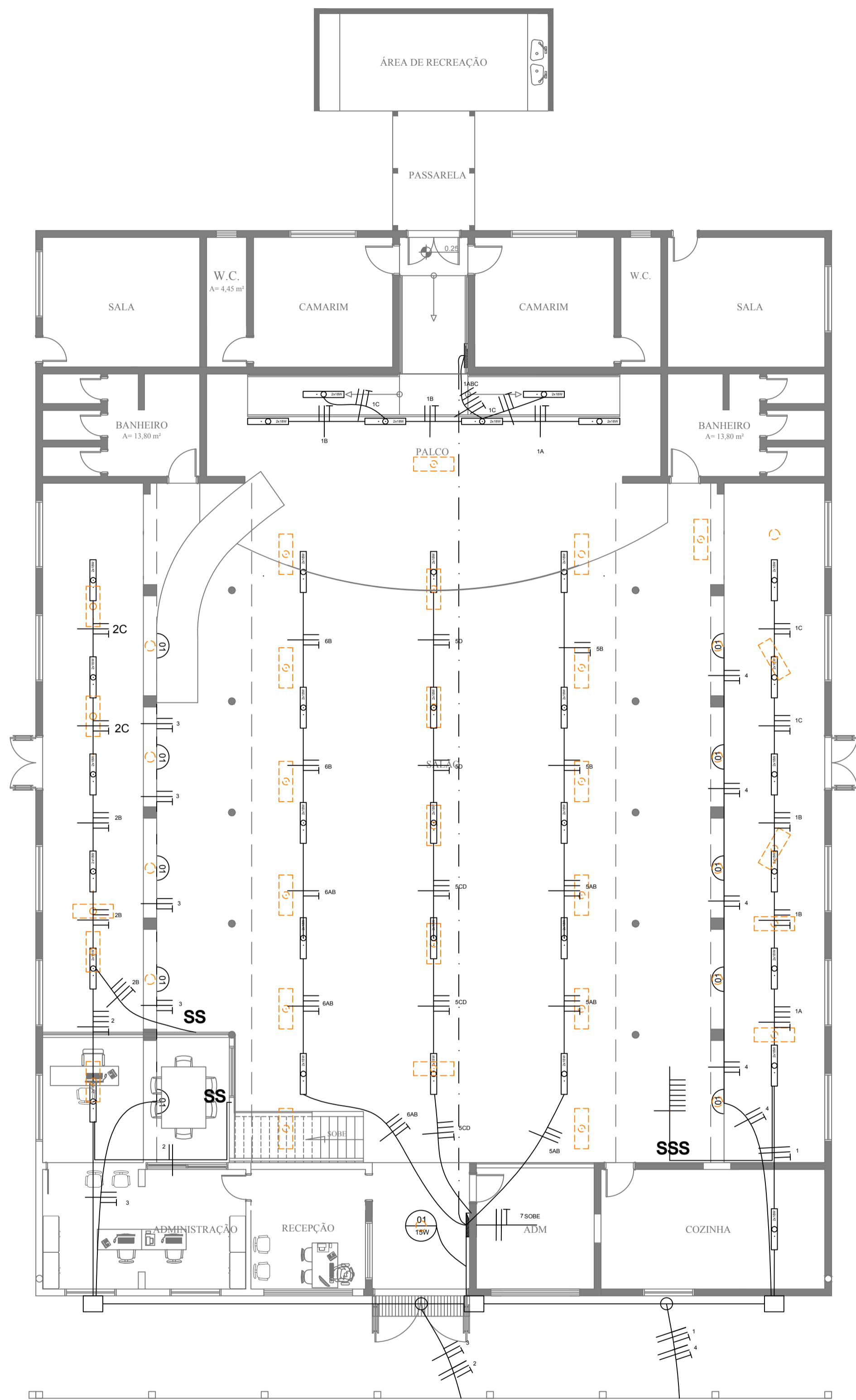

PLANTA BAIXA - PAV. TÉRREO

ESC. 1 : 100

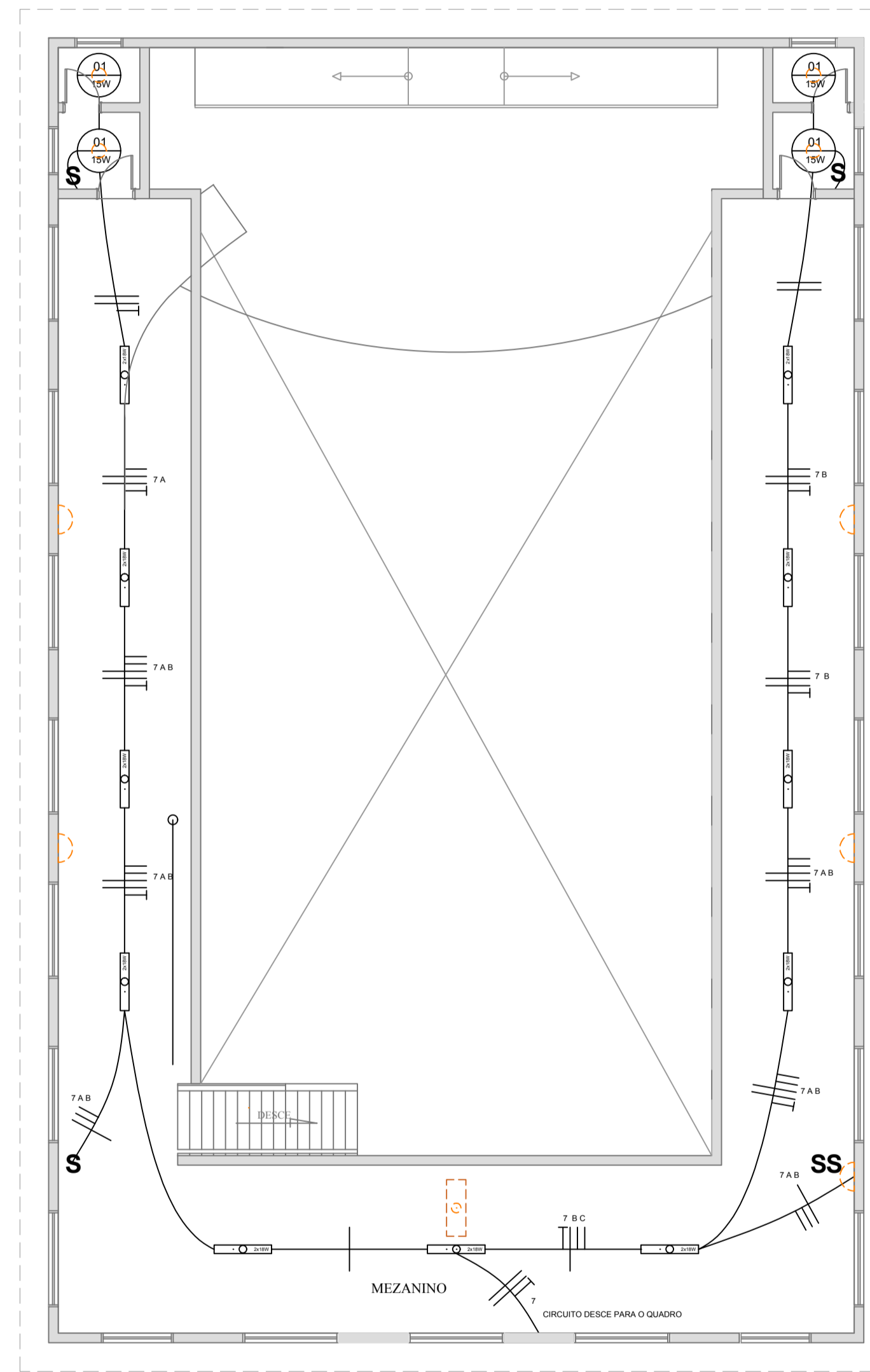

PLANTA BAIXA- MEZANINO

ESC. 1 : 100

LEGENDA:

- LUMINÁRIAS A RETIRAR
- LUMINÁRIA TIPO CALHA COM 2 LÂMPADAS LED TUBULAR- 18 W
- LUMINÁRIA PLAFON DE SOBREPOR COM LÂMPADA LED DE 15 W
- LUMINÁRIA ARANDELA MEIA-LUA COM LÂMPADA LED - 15 W
- S** INTERRUPTOR SIMPLES
- SS** INTERRUPTOR DUPLO
- SSS** INTERRUPTOR TRIPLO
- QUADRO DE DISTRIBUIÇÃO DE ENERCIJA COM DISJUNTORES
- TOMADA BAIXA
- TOMADA MÉDIA
- TOMADA ALTA
- FIO FASE
- FIO RETORNO
- FIO TERRA
- ELETRODUTO EXISTENTE - PASSAGEM PELO PISO

SITUAÇÃO - S/ESCALA:

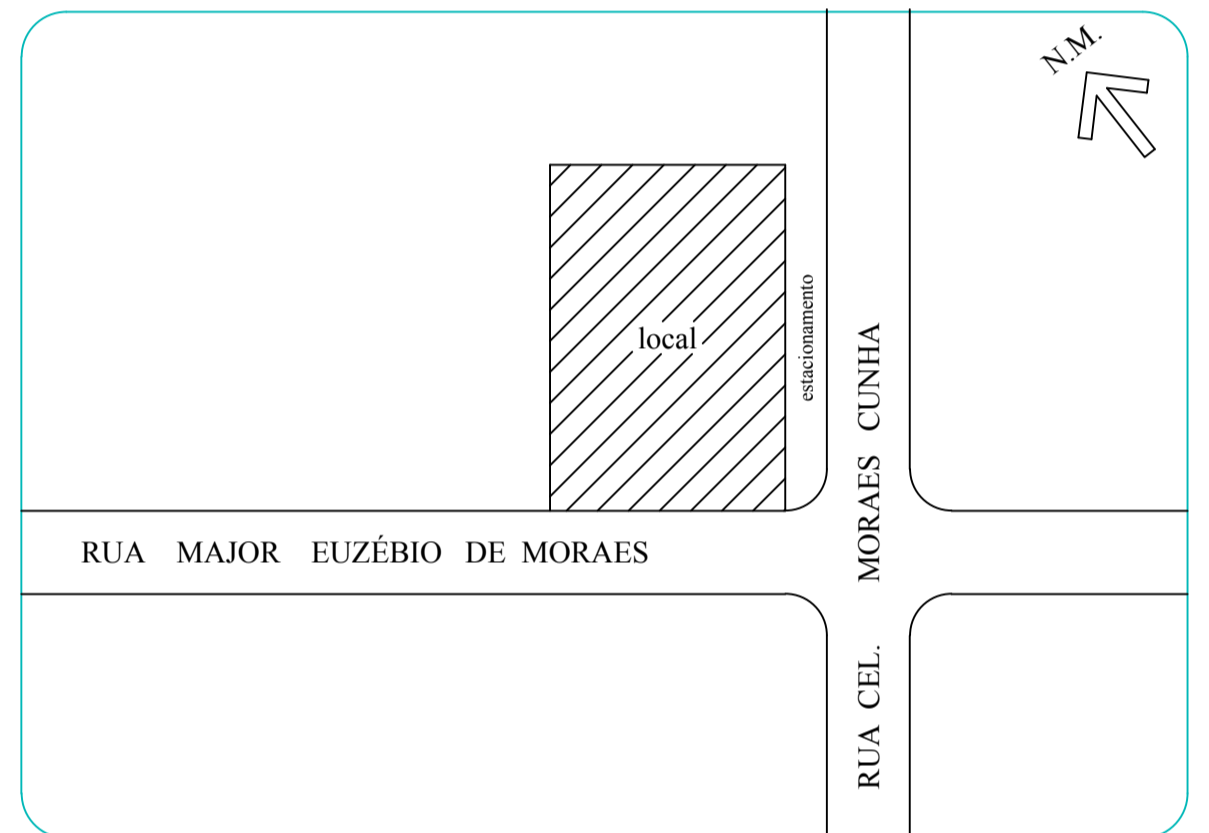

QUADRO DE ÁREAS:

ÁREAS - m ²	
TERRENO	2.873,65
Salão Piso Térreo	1.318,52
Salão (Mezanino)	1.318,52
Oficinas / Biblioteca	1.318,52
TOTAL EDIFICAÇÃO	1.318,52

NOTAS:

1. As informações contidas neste desenho deverão sempre ser utilizadas com aquelas contidas nos memoriais e documentação complementar correspondente;
2. Conferir medidas no local, pois as mesmas podem sofrer alterações;
3. As cotas indicadas nos desenhos indicam alvenarias/divisórias e forros acabados;
4. Todas as paredes/divisórias que sofrerem demolição e/ou construção deverão ser regularizadas e preparadas para receber pintura;
5. Todas as paredes (internas e externas), tetos receberão pintura acrílica fosca na cor branca;
6. Todas as estruturas e esquadrias metálicas (gradis, esquadrias, pilares) receberão pintura esmalte sintética fosca com fundo anticorrosivo na cor dos caixilhos existentes;
7. Acessibilidade: Rampas acessíveis com inclinação de 8,33 %, com execução de corrimão e/ou guarda corpo (conf. detalhe em projeto);

R00	DD/MM/AAAA	EMISSÃO INICIAL	Nome
REVISÃO	DATA	MODIFICAÇÃO	RESPONSÁVEL

PREFEITURA DO MUNICÍPIO DE PILAR DO SUL
SECRETARIA DE OBRAS INFRAESTRUTURA E URBANISMO

END: RUA JOÃO BATISTA RIBEIRO Nº295 - CENTRO - PILAR DO SUL/SP - CEP:18.185-000 - TEL: (15) 3278-2526

local	arquivo		
CENTRO DE PROMOÇÃO CULTURAL E TURISMO	Reforma_R06.dwg		
endereco			
RUA MAJOR EUZÉBIO MORAES - CENTRO - PILAR DO SUL/SP			
assunto	data	escala	folha
REFORMA E ADEQUAÇÃO DO CENTRO CULTURAL	19/06/2018	INDIC.	ARQ
objeto	responsavel		
ENGENHARIA - PLANTA DE ELÉTRICA	ARQ. TALITA PEIXOTO	03/08	

ANTÔNIO JOSÉ PEREIRA
PREFEITO MUNICIPAL

TALITA PEIXOTO DOS SANTOS
ARQUITETA E URBANISTA P.M.P.S
CAU/SP-A110016-5 RRT:7705260

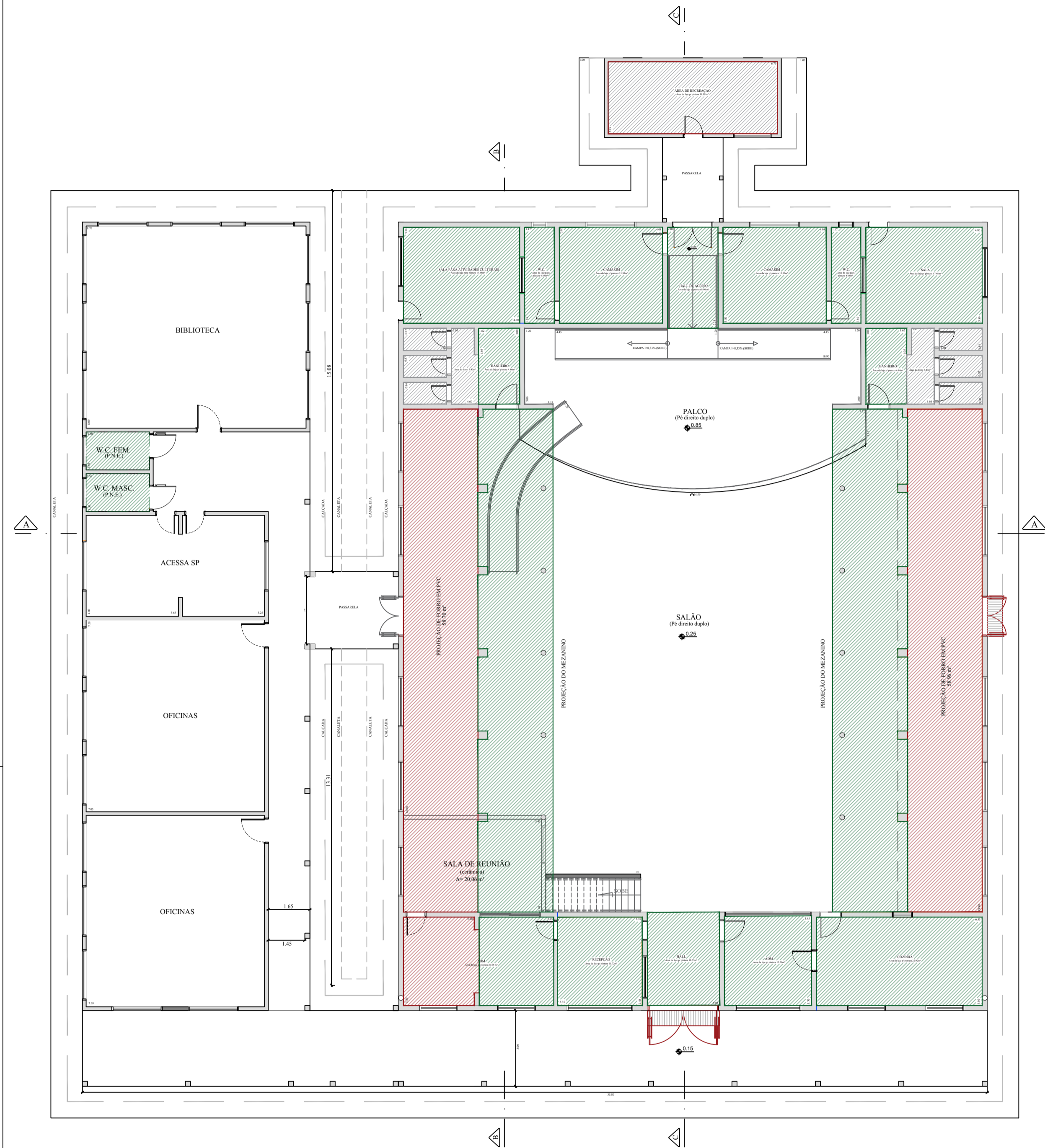

MEMÓRIA CÁLCULO - PAV. TÉRREO - 1.155,28m²
ESC. 1 : 125

LEGENDA:

- PROJEÇÃO DO FORRO DE PVC = 30,87 m² (NÃO SERÁ SUBSTITUÍDO)
- PROJEÇÃO DO FORRO DE PVC = 127,71 m² (SUBSTITUIÇÃO POR FORRO DE PVC ANTICHAMA - COR BRANCA)
- PROJEÇÃO PINTURA DA LAJE (BL 1 E BANHEIROS ACESSÍVEIS BL02 = 293,91 m²)

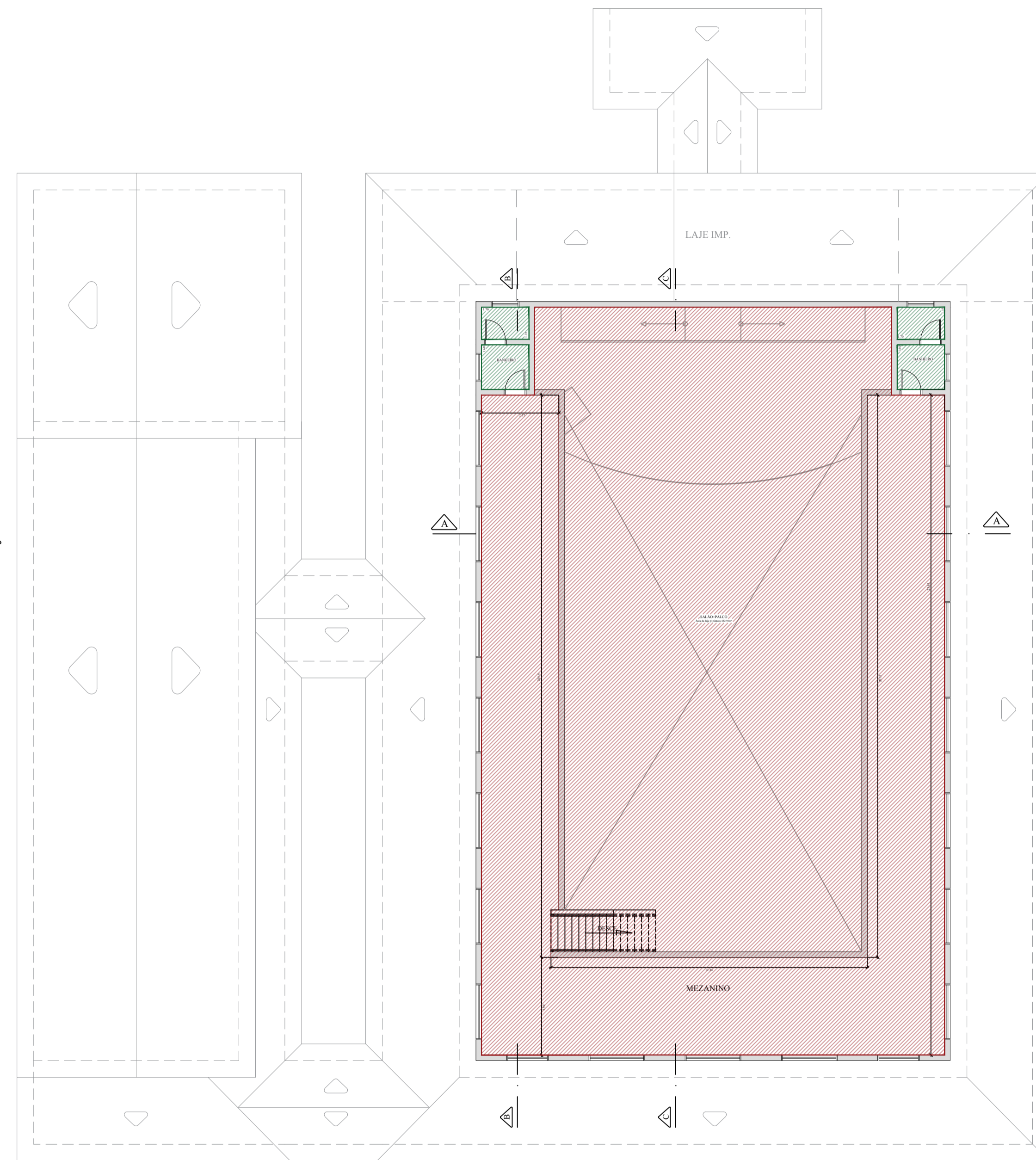

PLANTA BAIXA - MEZANINO - 206,56 m²
ESC. 1 : 125

- PROJEÇÃO DO FORRO DE PVC = 432,91 m² (SUBSTITUIÇÃO POR FORRO DE PVC ANTICHAMA - COR BRANCA)
- PROJEÇÃO PINTURA DA LAJE = 9,35 m²

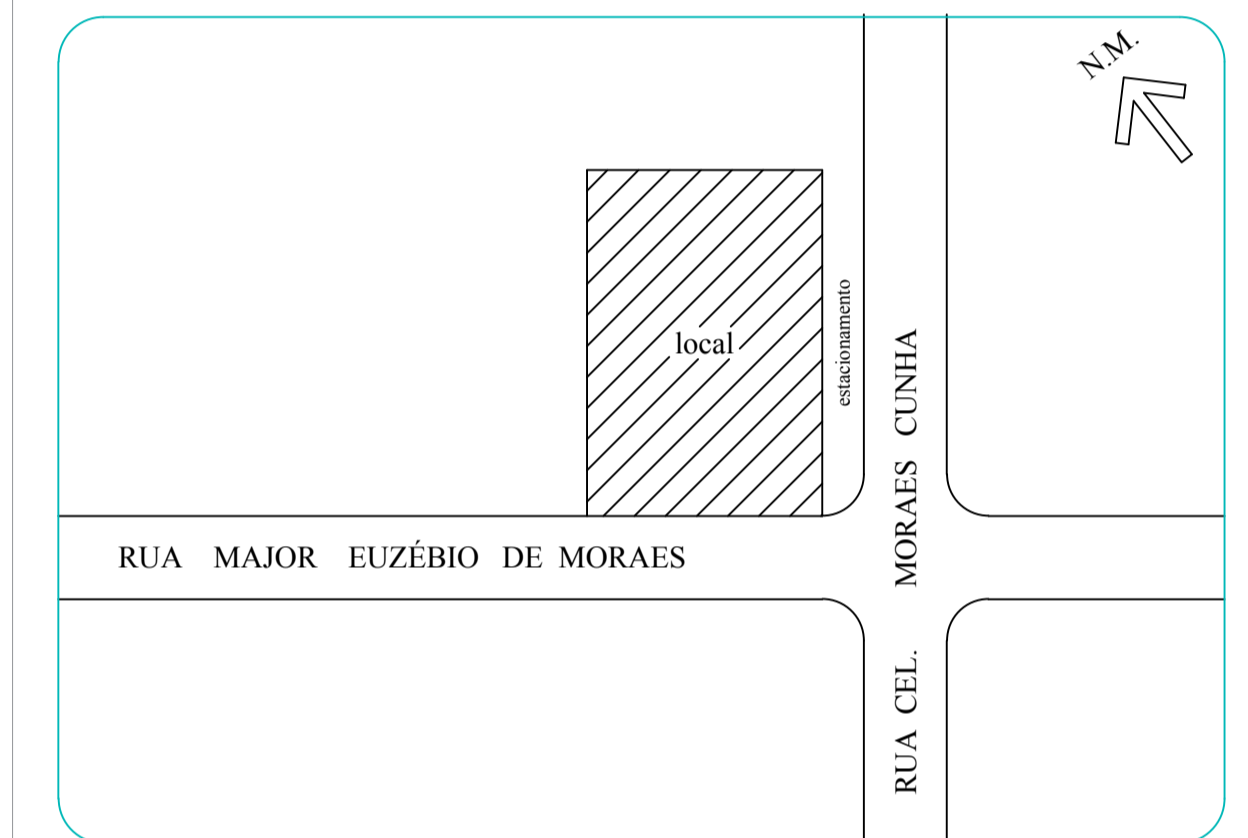

SITUAÇÃO - S/ESCALA

QUADRO DE ÁREAS:

ÁREAS - m ²	
TERRENO	2.873,65
Salão Piso Térreo	847,48
Salão (Mezanino)	206,56
Oficinas / Biblioteca	307,80
TOTAL EDIFICAÇÃO	1.361,84

NOTAS:

1. As informações contidas neste desenho deverão sempre ser utilizadas com aquelas contidas nos memoriais e documentação complementar correspondente;
2. Conferir medidas no local, pois as mesmas podem sofrer alterações;
3. As cotas indicadas nos desenhos indicam alvenarias/divisórias e forros acabados;
4. Todas as paredes/divisórias que sofrerem demolição e/ou construção deverão ser regularizadas e preparadas para receber pintura;
5. Todas as paredes (internas e externas), latos receberão pintura acrílica fosca na cor branca;
6. Todas as estruturas e esquadrias metálicas (gradis, esquadrias, pilares) receberão pintura esmalte sintética fosca com fundo anticorrosivo na cor dos caixilhos existentes;
7. Acessibilidade: Rampas acessíveis com inclinação de 8,33 %, com execução de corrimão e/ou guarda corpo (conf. detalhe em projeto);

ROD	DI/M/A/AAAA	EMISSÃO INICIAL	Nome
REVISÃO	DATA	MODIFICAÇÃO	RESPONSÁVEL

		PREFEITURA DO MUNICÍPIO DE PILAR DO SUL SECRETARIA DE OBRAS INFRAESTRUTURA E URBANISMO	
END: RUA JOÃO BATISTA RIBEIRO Nº295 - CENTRO - PILAR DO SUL/SP - CEP: 18.185-000 - TEL: (15) 3276-2526			
local	arquivo		
CENTRO DE PROMOÇÃO CULTURAL E TURISMO	Reforma_R06.dwg		
endereco			
RUA MAJOR EUZÉBIO MORAES - CENTRO - PILAR DO SUL/SP			
assunto	data	escala	folha
REFORMA E ADEQUAÇÃO DO CENTRO CULTURAL	19/06/2018	INDIC.	ARQ
objeto	responsável		
MEMÓRIA DE CÁLCULO - LAJE E FORRO	ARQ. TALITA PEIXOTO	04/08	

ANTÔNIO JOSÉ PEREIRA
PREFEITO MUNICIPAL

TALITA PEIXOTO DOS SANTOS
ARQUITETA E URBANISTA P.M.P.S
CAU/SP:A110016-5 RRT:7705260

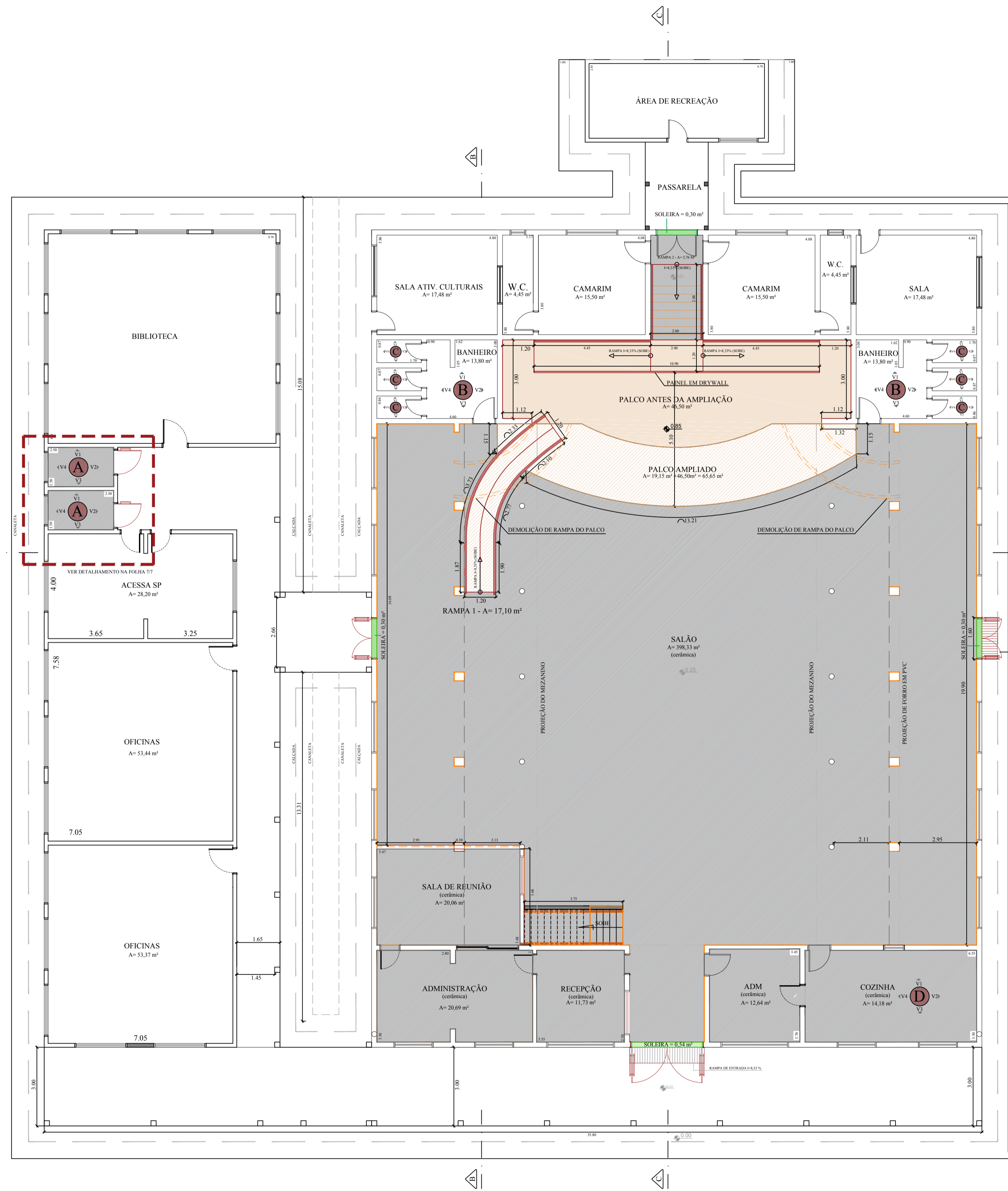

MEMÓRIA DE CÁLCULO - VISTA REVESTIMENTO (BLOCO 1 E 2)

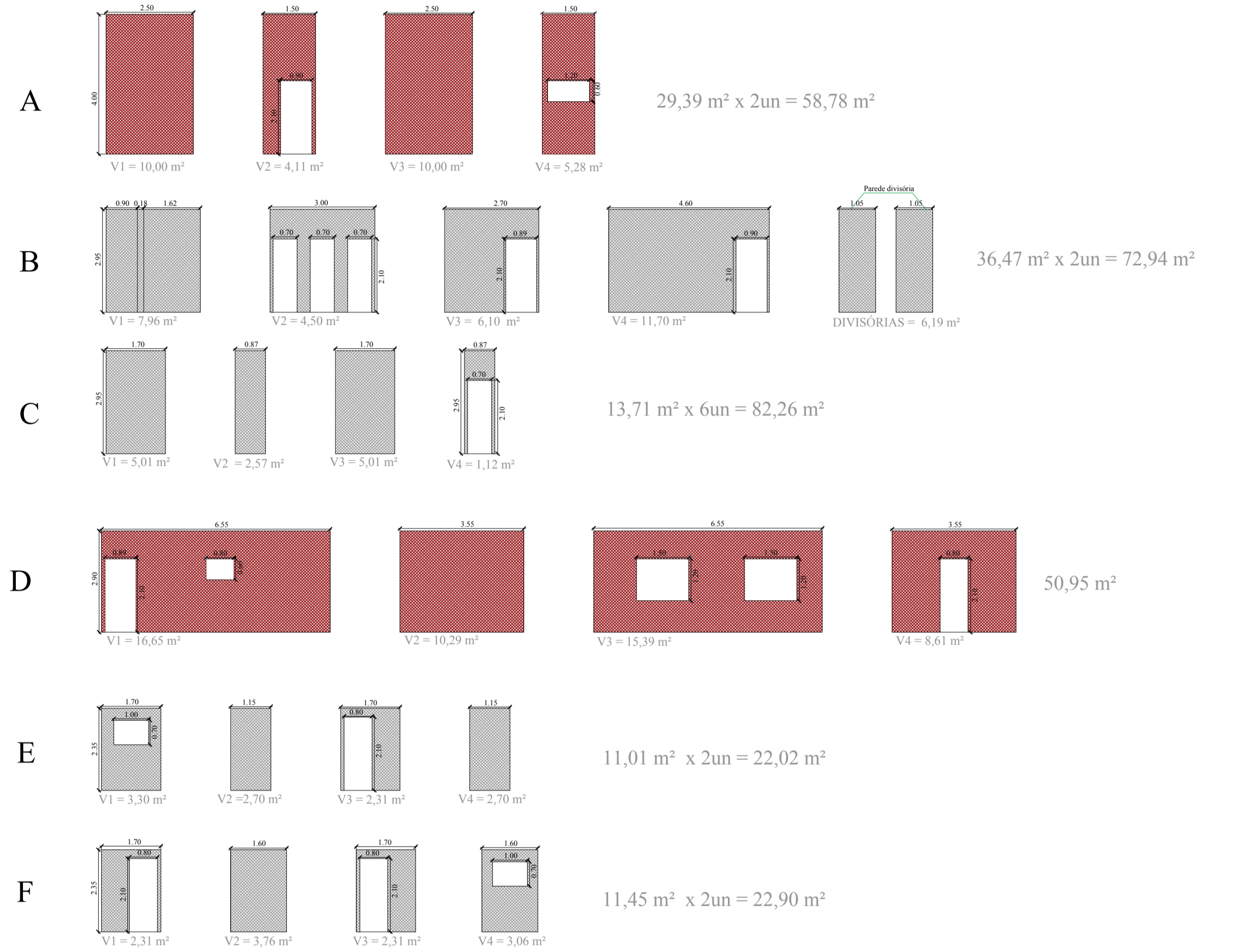

NOTAS:

- As informações contidas neste desenho deverão sempre ser utilizadas com aquelas contidas nos memoriais e documentação complementar correspondente;
- Conferir medidas no local, pois as mesmas podem sofrer alterações;
- As cotas indicadas nos desenhos indicam alvenarias/divisórias e forros acabados;
- Todas as paredes/divisórias que sofrerem demolição e/ou construção deverão ser regularizadas e preparadas para receber pintura;
- Todas as paredes (internas e externas), latos receberão pintura acrílica fosca na cor branca;
- Todas as estruturas e esquadrias metálicas (gradis, esquadrias, pilares) receberão pintura esmalte sintética fosca com fundo anticorrosivo na cor dos caixilhos existentes;
- Acessibilidade: Rampas acessíveis com inclinação de 8,33 %, com execução de corrimão e/ou guarda corpo (conf. detalhe em projeto);

LEGENDA:

- PISO A SER SUBSTITUÍDO - 517,18 m² (piso cerâmico 45x45 cm)
- PISO DE MADEIRA (ampliação): 36,26 m²
- PISO DE MADEIRA (recolocado): 46,50 m²
- SOLEIRA DE GRANITO: 46,50 m²
- CLASSIFICAÇÃO DAS VISTAS DO REVESTIMENTO
- REVESTIMENTO A SER SUBSTITUÍDO: 109,73 m²

RVD	DOM/AAAA	EMISSÃO INICIAL	Nome
REVISÃO	DATA	MODIFICAÇÃO	RESPONSÁVEL

PREFEITURA DO MUNICÍPIO DE PILAR DO SUL
 SECRETARIA DE OBRAS INFRAESTRUTURA E URBANISMO
 END: RUA JOÃO BATISTA RIBEIRO Nº205 - CENTRO - PILAR DO SUL/SP - CEP:18.185-000 - TEL: (15) 3276-2526

local	arquivo		
CENTRO DE PROMOÇÃO CULTURAL E TURISMO	Reforma_R06.dwg		
assunto	data	escala	folha
REFORMA E ADEQUAÇÃO DO CENTRO CULTURAL	19/06/2018	INDIC.	ARQ
objeto	responsável		
MEMÓRIA DE CÁLC. PISO E REVESTIMENTO	ARQ. TALITA PEIXOTO	05/08	

ANTÔNIO JOSÉ PEREIRA
 PREFEITO MUNICIPAL

TALITA PEIXOTO DOS SANTOS
 ARQUITETA E URBANISTA P.M.P.S
 CAU/SP:A110016-5 RRT:7765260

MEMÓRIA DE CÁLCULO - VISTA PINTURA INTERNA (BLOCO 1)

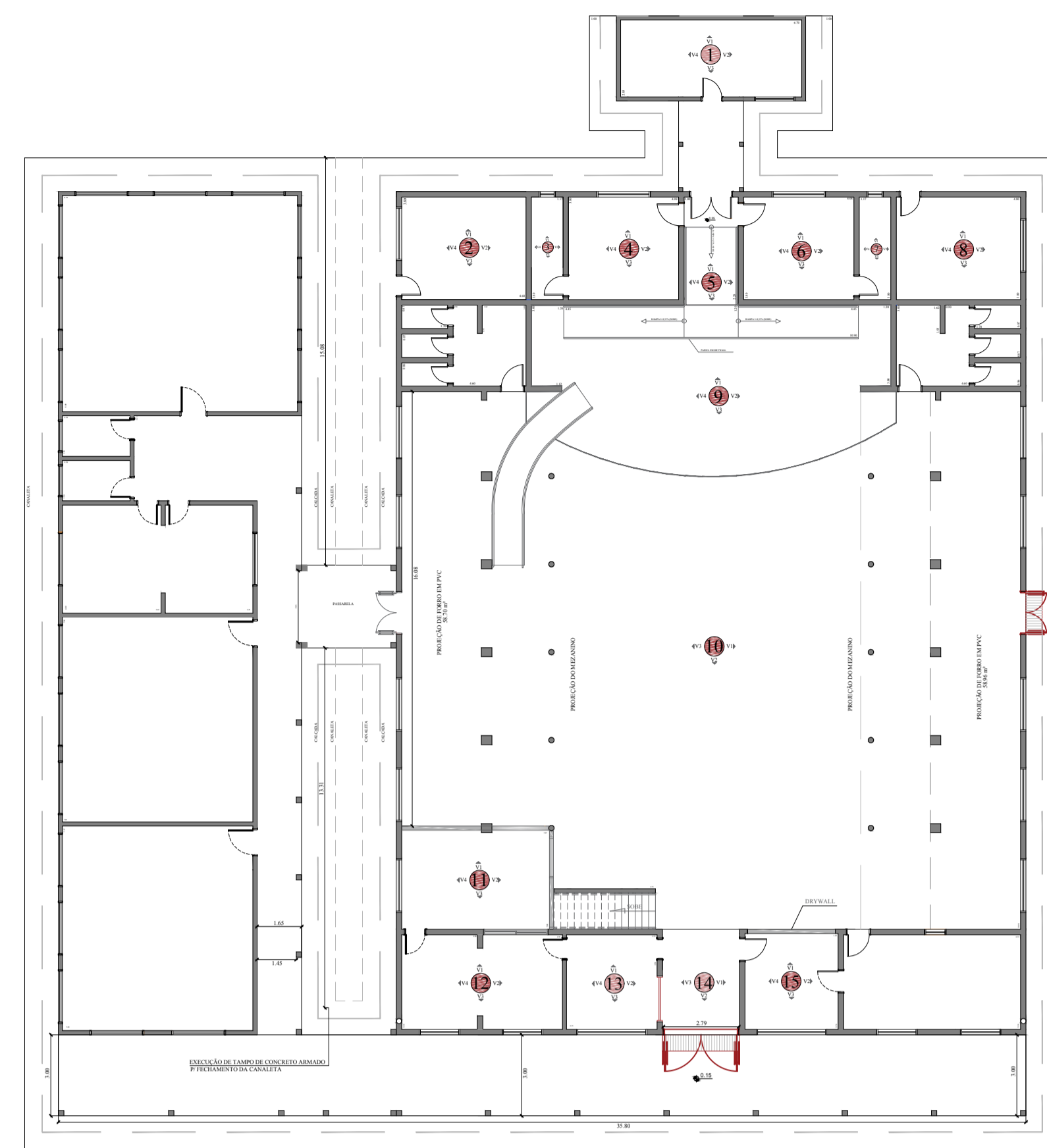
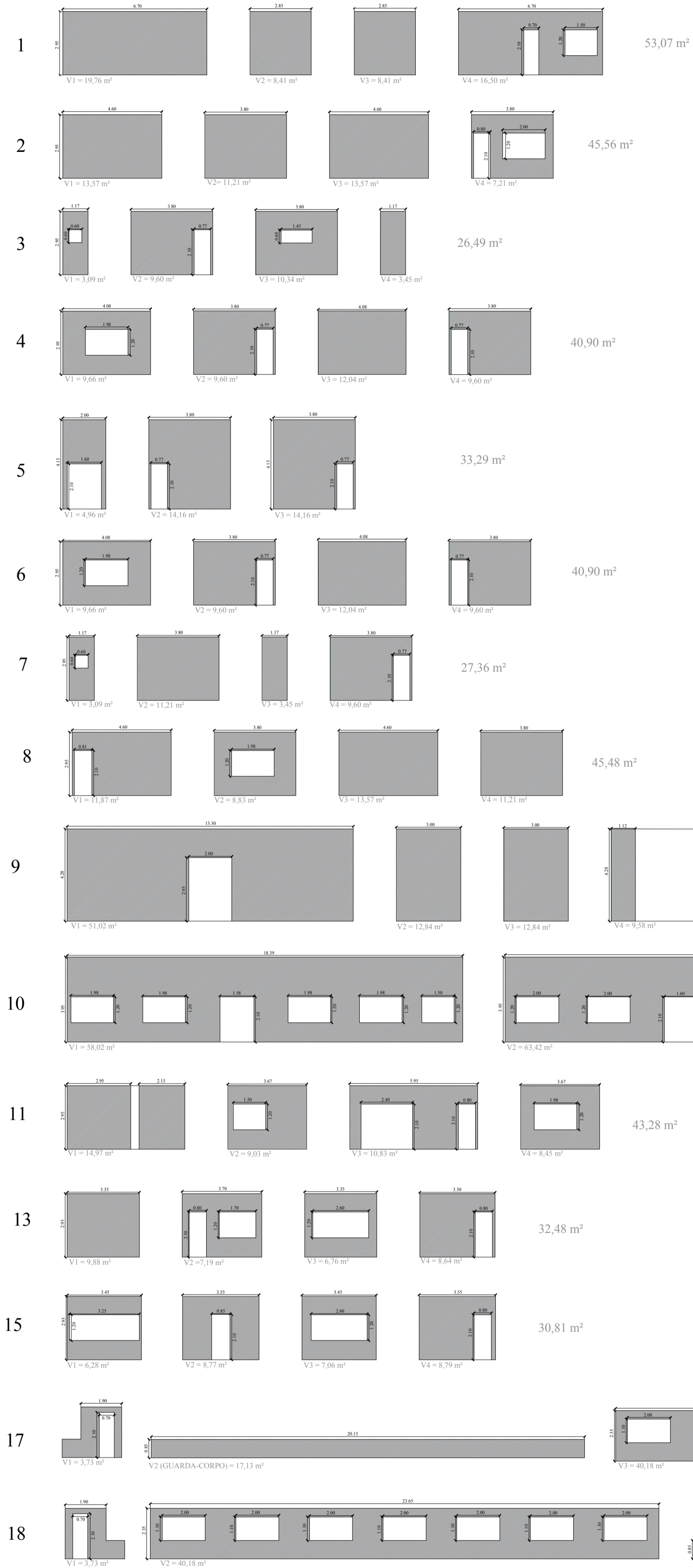

LEGENDA: ● CLASSIFICAÇÃO DAS VISTAS DE PINTURA INTERNA - BLOCO I PINTURA

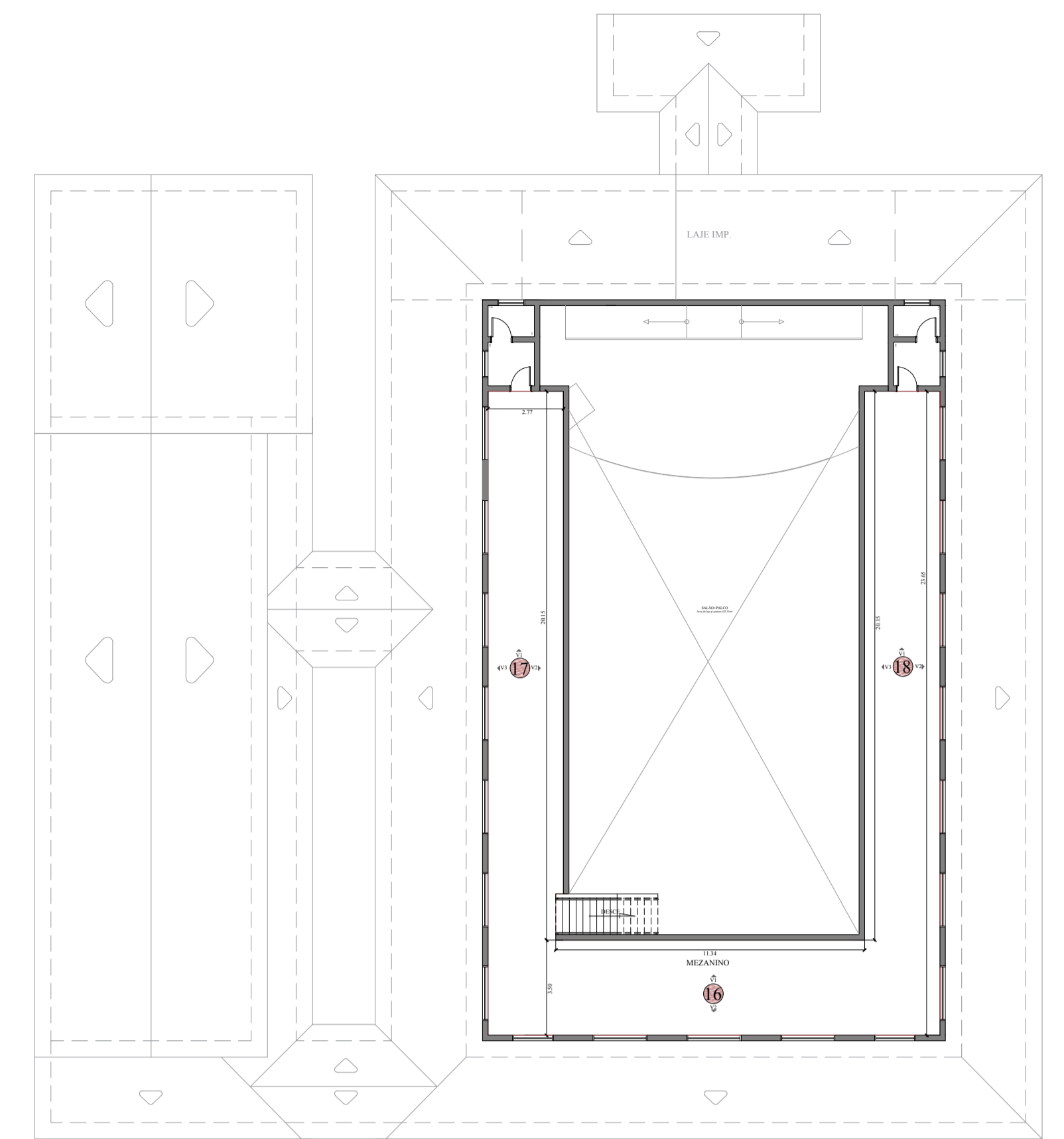

MEMÓRIA DE CÁLCULO - PILARES

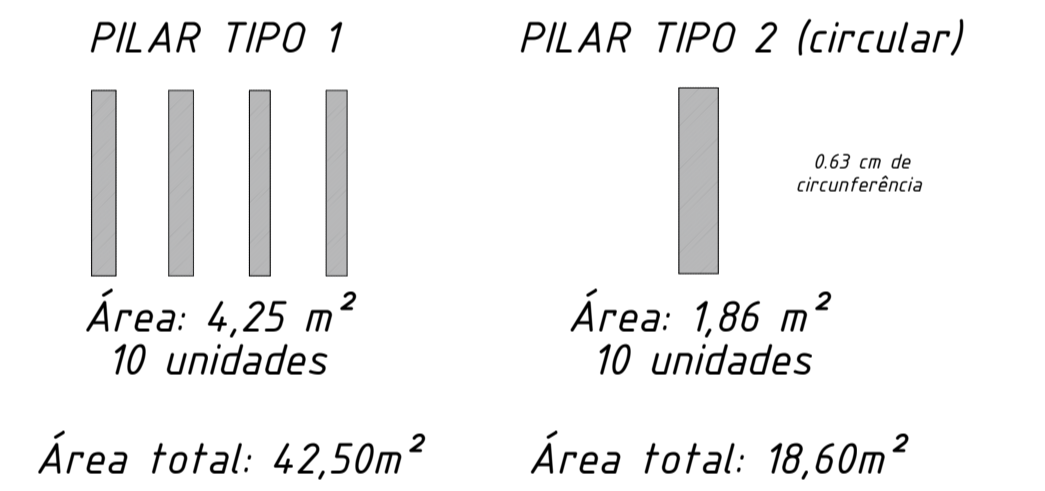

MEMÓRIA DE CÁLCULO - PINTURA

PINTURA - m²	
TÉRREO	862,48 m²
MEZANINO	160,82 m²
FACHADA	154,07 m²
TOTAL	1.177,37 m²

NOTAS:

- As informações contidas neste desenho deverão sempre ser utilizadas com aquelas contidas nos memoriais e documentação complementar correspondente;
- Conferir medidas no local, pois as mesmas podem sofrer alterações;
- As cotas indicadas nos desenhos indicam alvenarias/divisórias e forros acabados;
- Todas as paredes/divisórias que sofrerem demolição e/ou construção deverão ser regularizadas e preparadas para receber pintura;
- Todas as paredes (internas e externas), latos receberão pintura acrílica fosca na cor branca;
- Todas as estruturas e esquadrias metálicas (gradis, esquadrias, pilares) receberão pintura esmalte sintética fosca com fundo anticorrosivo na cor dos caixilhos existentes;
- Accesibilidade: Rampas acessíveis com inclinação de 8,33 %, com execução de corrimão e/ou guarda corpo (conf. detalhe em projeto);

ROD	DOM/AAAA	EMISSÃO INICIAL	Nome
REVISÃO	DATA	MODIFICAÇÃO	RESPONSÁVEL

PREFEITURA DO MUNICÍPIO DE PILAR DO SUL
SECRETARIA DE OBRAS INFRAESTRUTURA E URBANISMO
END: RUA JOÃO BATISTA RIBEIRO Nº295 - CENTRO - PILAR DO SUL/SP - CEP: 18.185-000 - TEL: (15) 3278-2526

local	arquivo		
CENTRO DE PROMOÇÃO CULTURAL E TURISMO	Reforma_R06.dwg		
endereco			
RUA MAJOR EUZÉBIO MORAES - CENTRO - PILAR DO SUL/SP			
assunto	data	escala	folha
REFORMA E ADEQUAÇÃO DO CENTRO CULTURAL	19/06/2018	INDIC.	ARQ
objeto	responsável		
MEMÓRIA DE CÁLC. PINTURA INTERNA	ARQ. TALITA PEIXOTO		06/08

ANTÔNIO JOSÉ PEREIRA
PREFEITO MUNICIPAL

TALITA PEIXOTO DOS SANTOS
ARQUITETA E URBANISTA P.M.P.S
CAU/SP-A110016-5 RRT-7705260

PINTURA EXTERNA - BLOCO 1

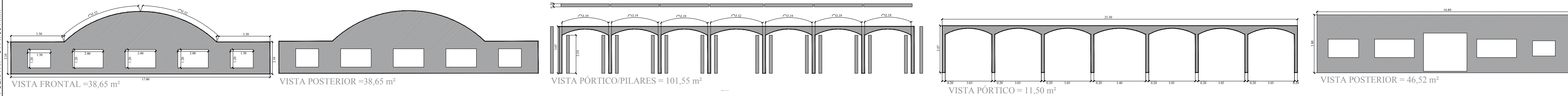

MEMÓRIA DE CÁLCULO PINTURA (BLOCO II)

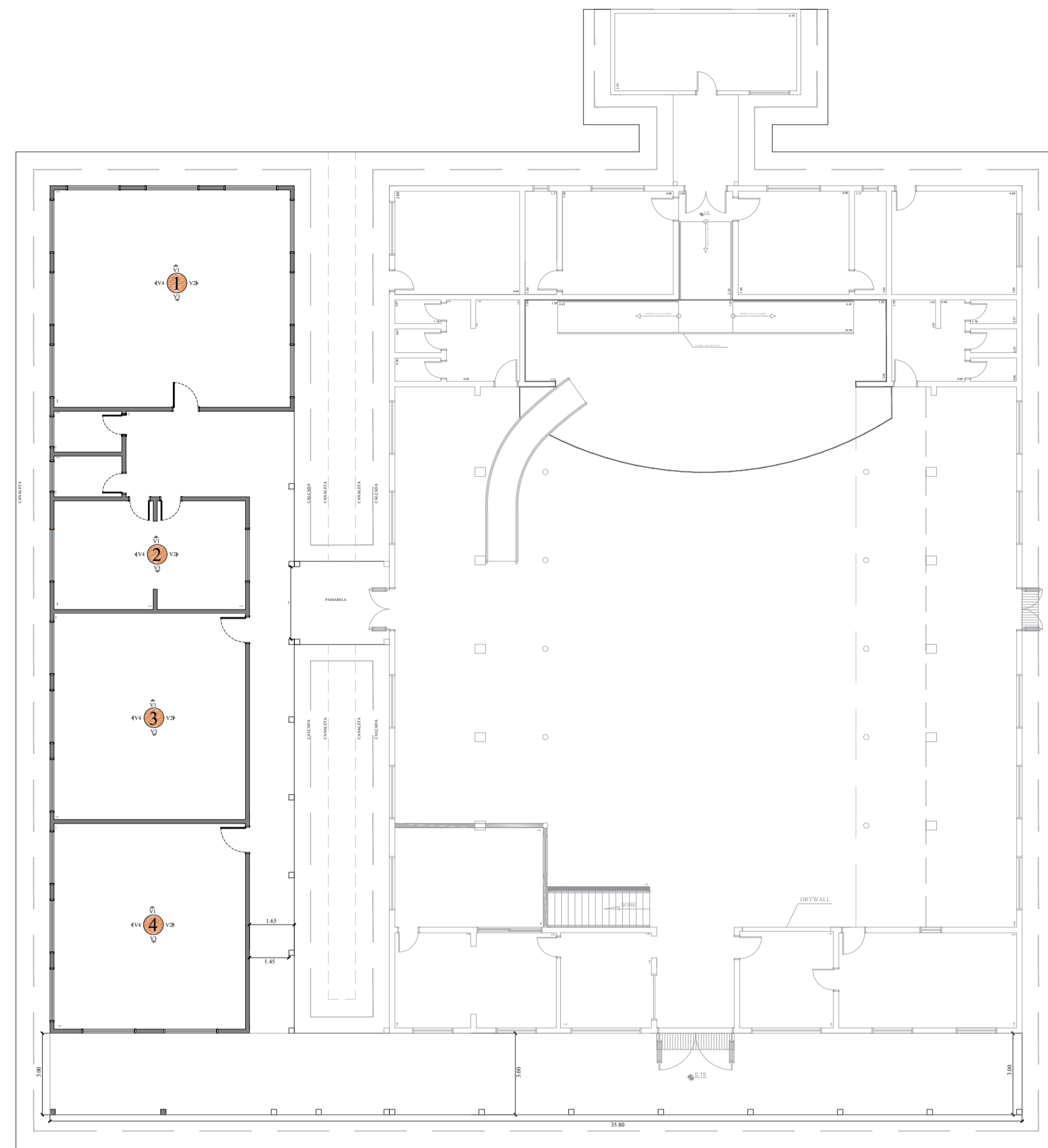

LEGENDA: CLASSIFICAÇÃO DAS VISTAS DE PINTURA INTERNA - BLOCO II PINTURA

PINTURA INTERNA (BLOCO II)

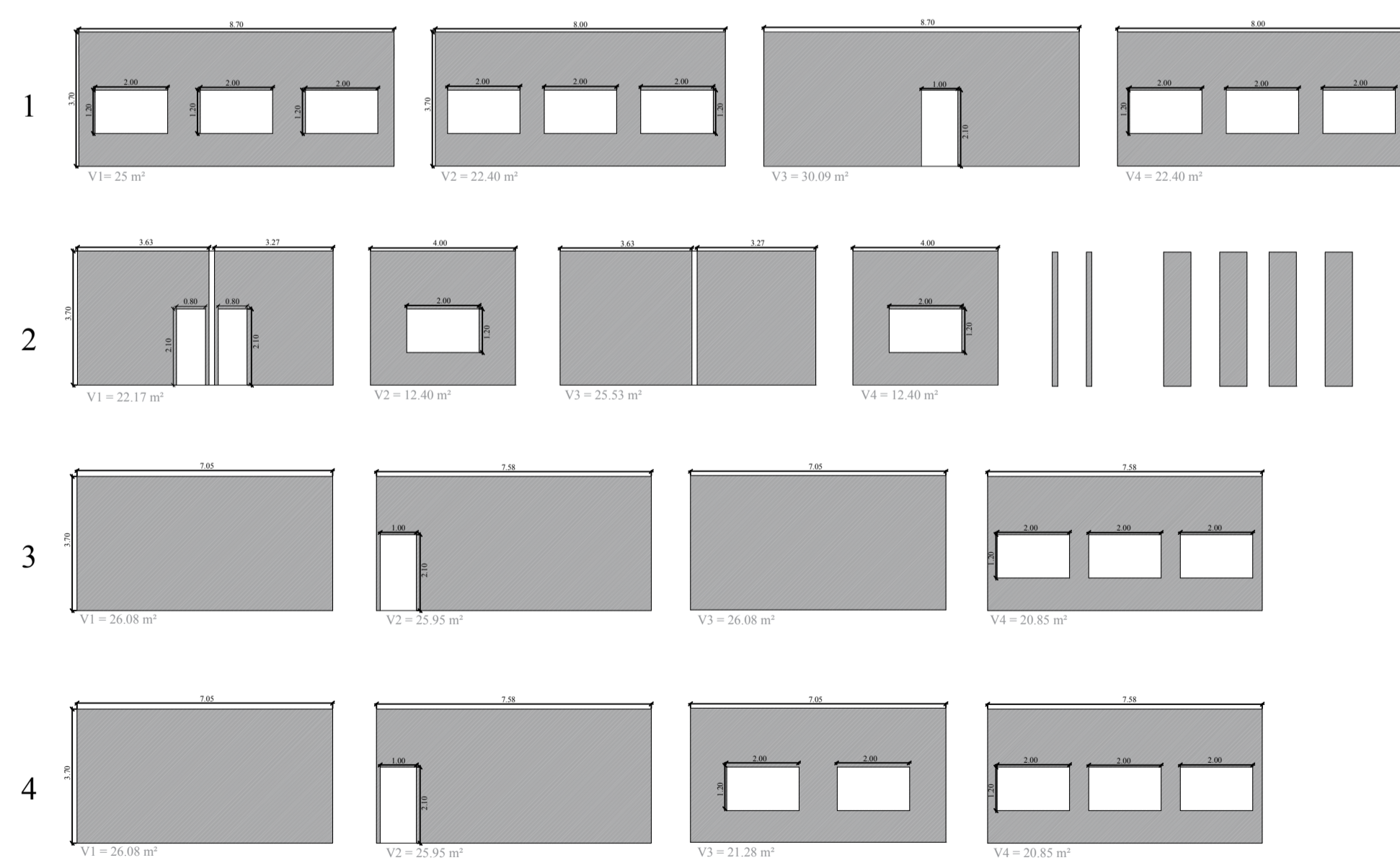

PINTURA EXTERNA - BLOCO II

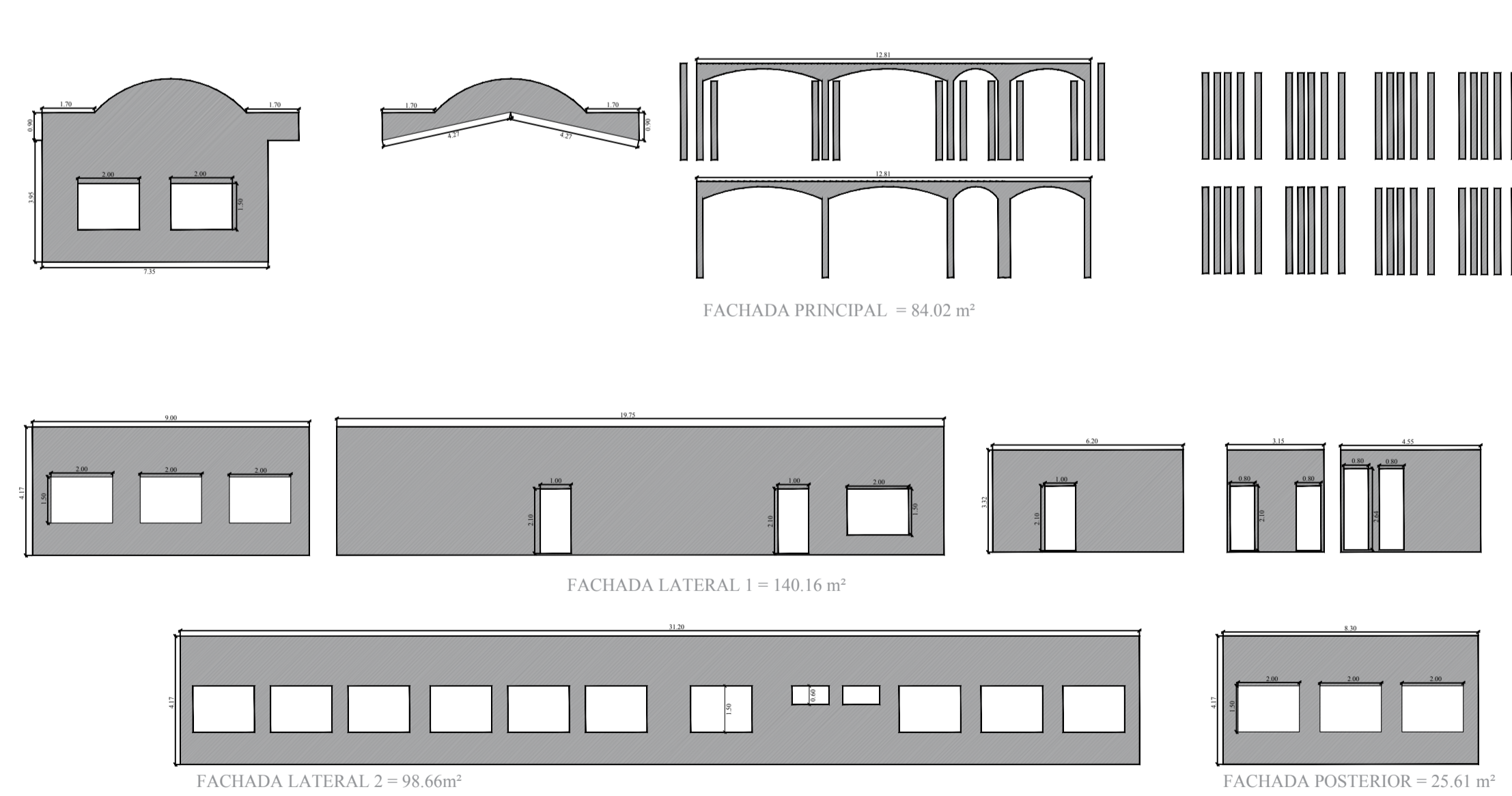

MEMÓRIA DE CÁLCULO - PINTURA

PINTURA - m²	
TÉRREO	401,74 m²
FACHADA	348,45 m²
TOTAL	1.127,91 m²

NOTAS:

- As informações contidas neste desenho deverão sempre ser utilizadas com aquelas contidas nos memoriais e documentação complementar correspondente;
- Conferir medidas no local, pois as mesmas podem sofrer alterações;
- As cotas indicadas nos desenhos indicam alvenarias/divisórias e forros acabados;
- Todas as paredes/divisórias que sofrerem demolição e/ou construção deverão ser regularizadas e preparadas para receber pintura;
- Todas as paredes (internas e externas), latos receberão pintura acrílica fosca na cor branca;
- Todas as estruturas e esquadrias metálicas (gradis, esquadrias, pilares) receberão pintura esmalte sintética fosca com fundo anticorrosivo na cor dos caixilhos existentes;
- Acessibilidade: Rampas acessíveis com inclinação de 8,33 %, com execução de corrimão e/ou guarda corpo (conf. detalhe em projeto);

REVISÃO	DATA	MODIFICAÇÃO	RESPONSÁVEL

PREFEITURA DO MUNICÍPIO DE PILAR DO SUL
SECRETARIA DE OBRAS INFRAESTRUTURA E URBANISMO

local	CENTRO DE PROMOÇÃO CULTURAL E TURISMO		
arquivo	Reforma_R06.dwg		
endereco	RUA MAJOR EUZÉBIO MORAES - CENTRO - PILAR DO SUL/SP		
assunto	REFORMA E ADEQUAÇÃO DO CENTRO CULTURAL	data	19/06/2018
escala	INDIC.	folha	ARQ
objeto	MEMÓRIA DE CÁLC. PINTURA INTERNA	responsável	ARQ. TALITA PEIXOTO
			07/08

ANTÔNIO JOSÉ PEREIRA
PREFEITO MUNICIPAL

TALITA PEIXOTO DOS SANTOS
ARQUITETA E URBANISTA P.M.P.S
CAU/SP-A110016-5 RRT:7705260

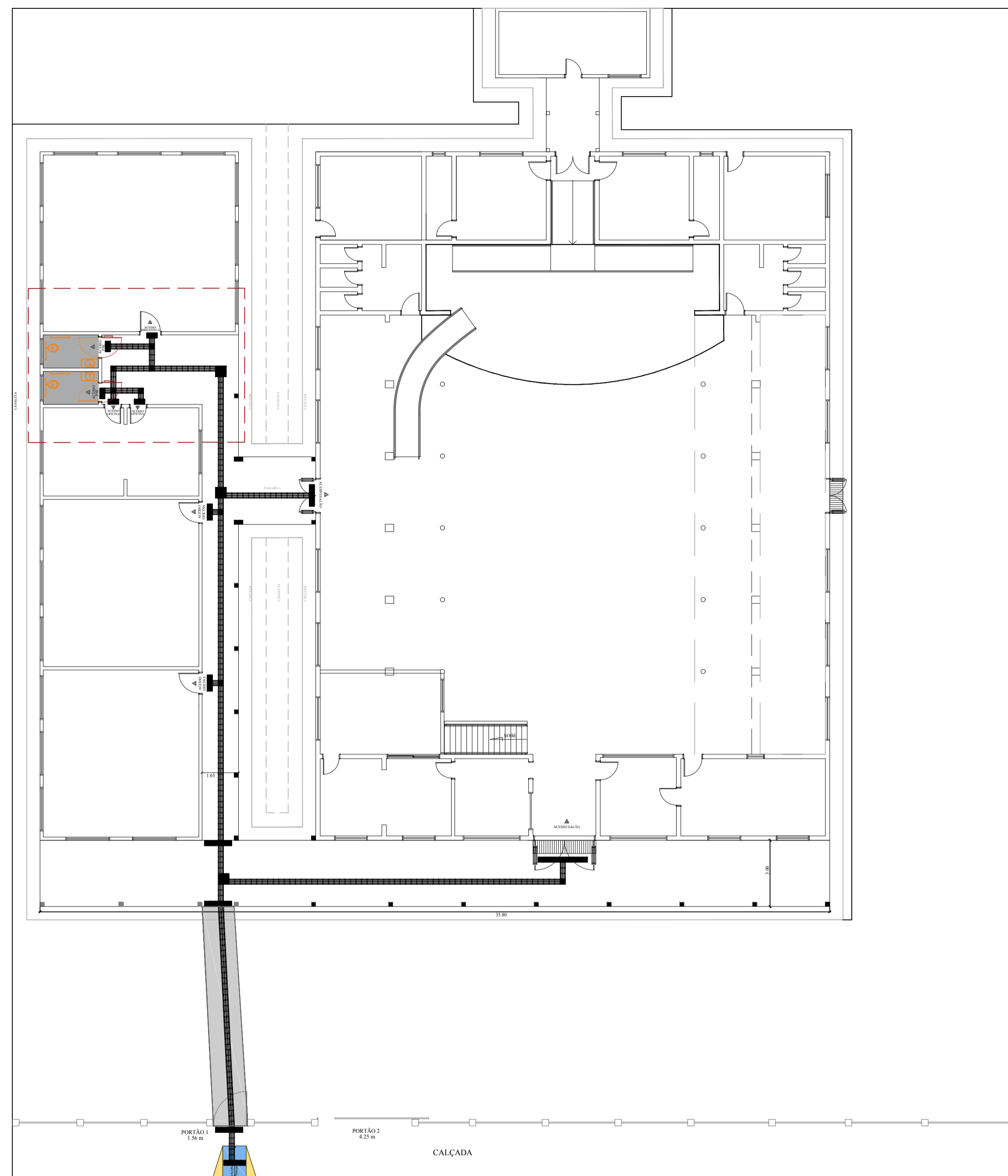

PLANTA BAIXA - PAV. TÉRREO - 1.155,28m²
ESC. 1 : 125

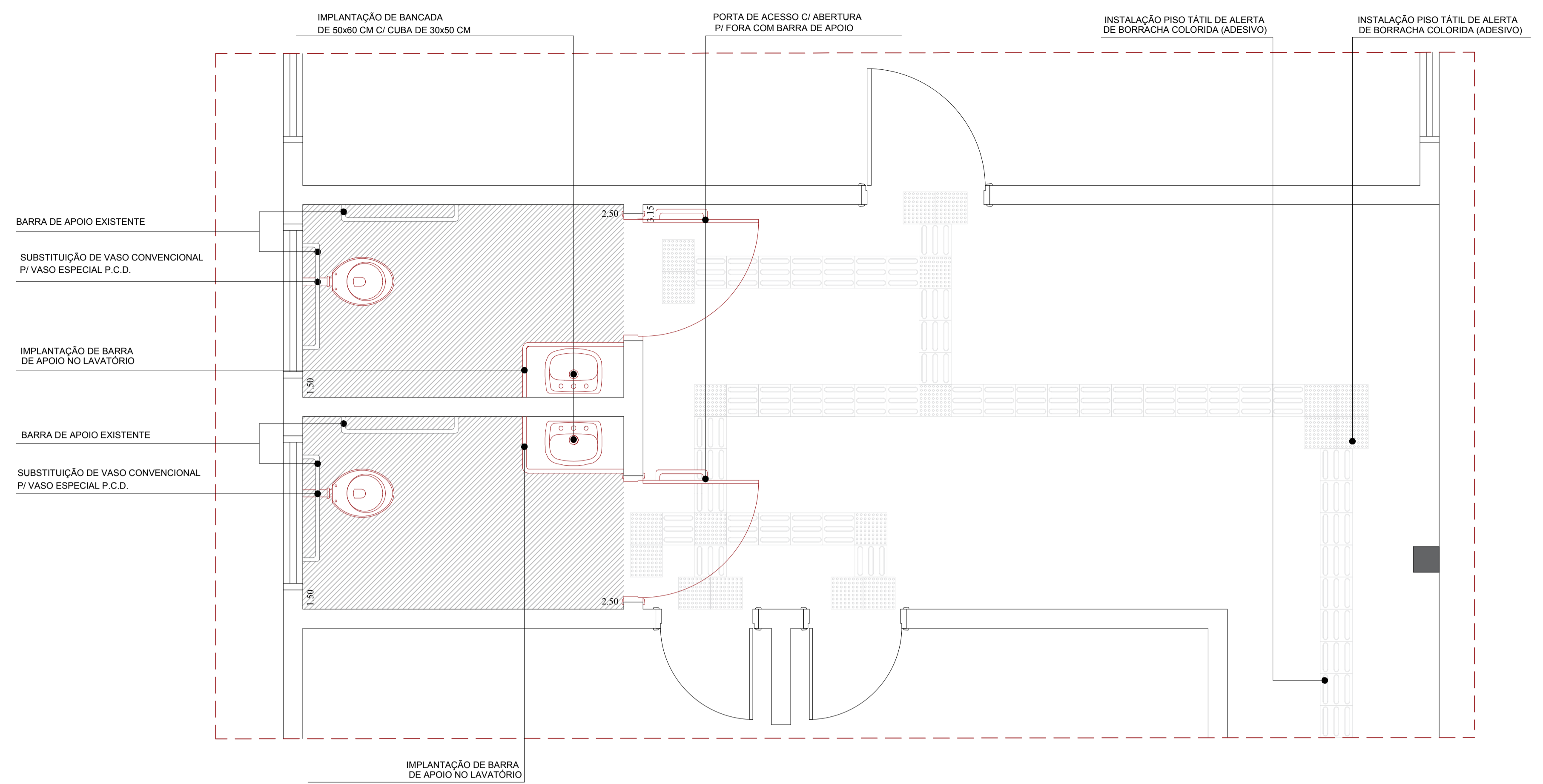

DETALHAMENTO BANHEIRO P.N.E.
ESC. 1 : 25

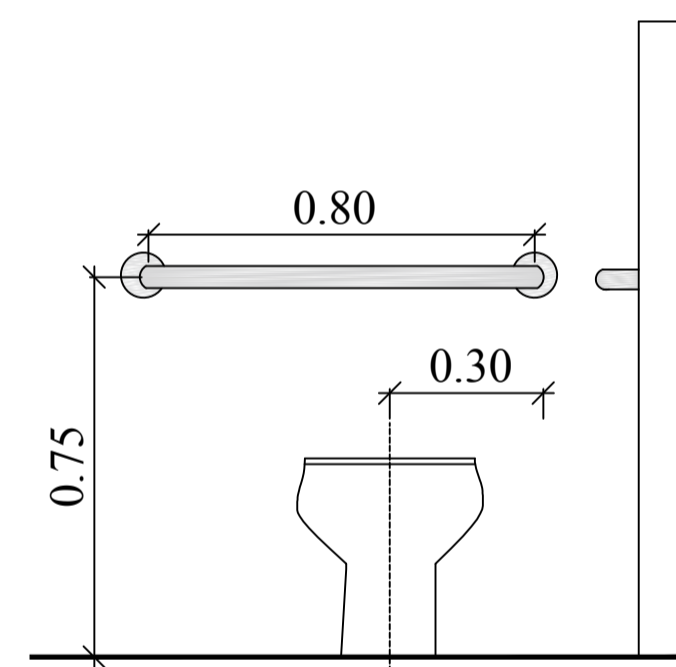

VISTA FRONTAL
S/ ESCALA

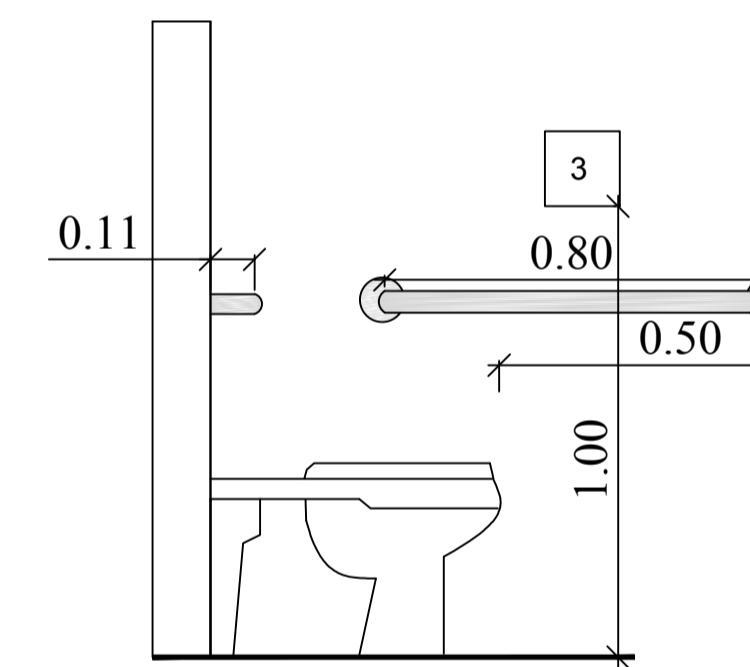

VISTA LATERAL
S/ ESCALA

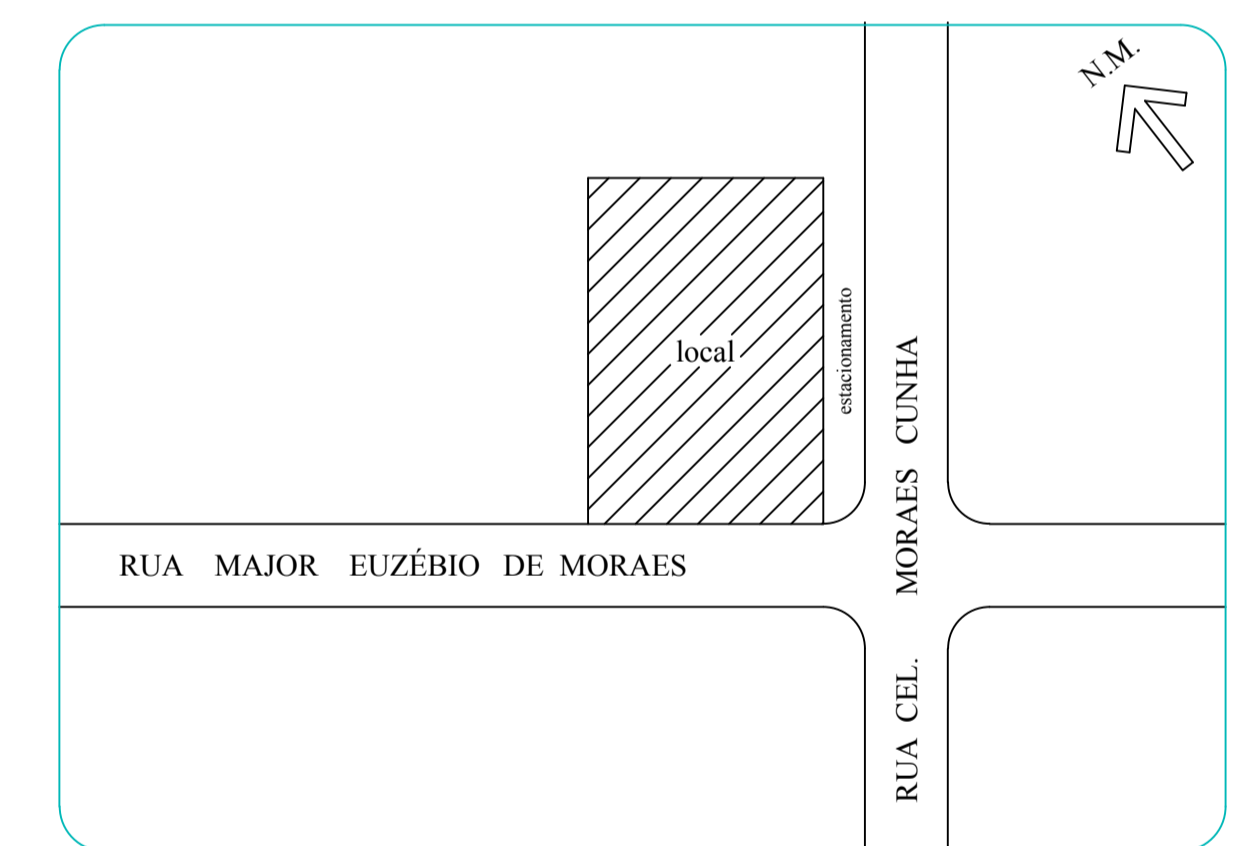

SITUAÇÃO - S/ ESCALA

LEGENDA:

- ACRESCENTAR
- PISO CERÂMICO (45x45cm) A SER SUBSTITUÍDO 7,50m²
- PISO DE ACESSO EM CONCRETO A SER EXECUTADO 14,95m²
- PISO TÁTIL DIRECIONAL BORRACHA COLORIDA - 207 UN. CONCRETO - 45 UN.
- PISO TÁTIL DE ALERTA BORRACHA COLORIDA - 59 UN. CONCRETO - 9 UN.

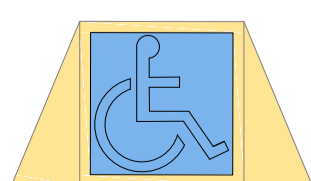

RAMPA DE ACESSO EXISTENTE

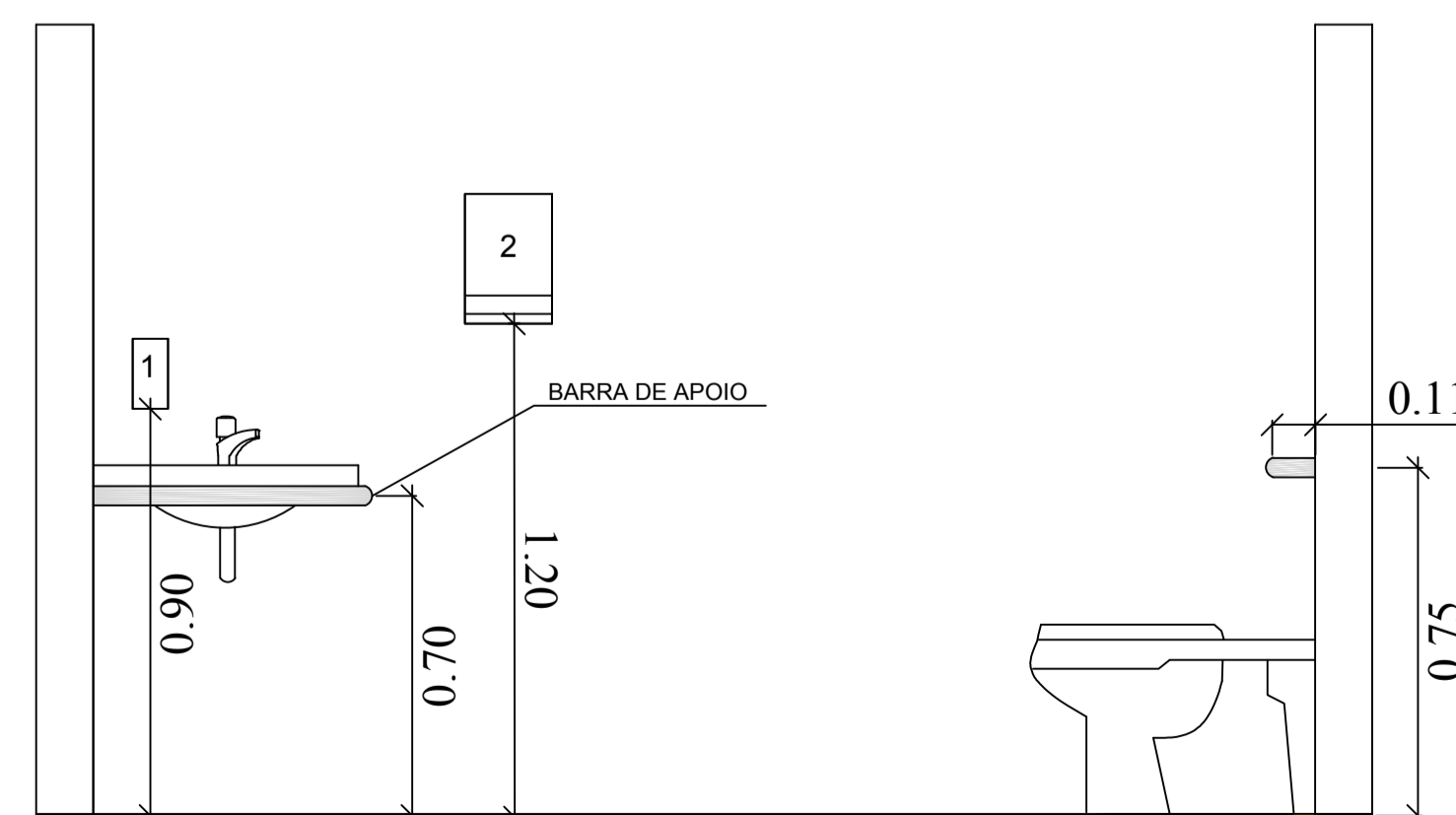

VISTA LATERAL CUBA E BACIA SANITÁRIA
S/ ESCALA

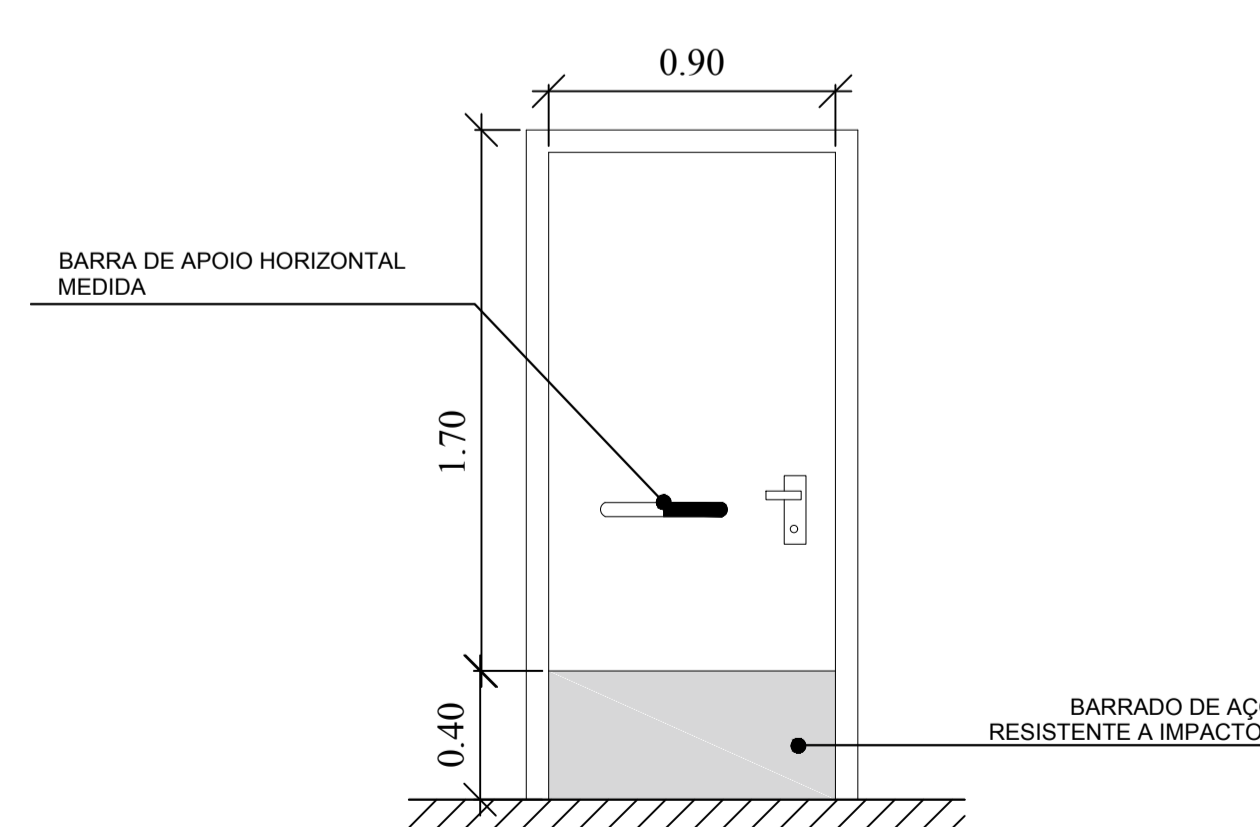

VISTA PORTA C/ BARRA P.N.E.
S/ ESCALA

- 1: SABONETEIRA PLÁSTICA TIPO DISPENSER P/ SABONETE LÍQUIDO 2: TOALHEIRO PLÁSTICO TIPO DISPENSER P/ PAPEL TOALHA INTERFOLHADO 3: PAPELEIRA PLÁSTICA TIPO DISPENSER P/ PAPEL HIGIÊNICO ROLÃO

NOTAS:

1. As informações contidas neste desenho deverão sempre ser utilizadas com aquelas contidas nos memoriais e documentação complementar correspondente;
2. Conferir medidas no local, pois as mesmas podem sofrer alterações;
3. As cotas indicadas nos desenhos indicam alvenarias/divisórias e forros acabados;
4. Todas as paredes/divisórias que sofrerem demolição e/ou construção deverão ser regularizadas e preparadas para receber pintura;
5. Todas as paredes (internas e externas), latos receberão pintura acrílica fosca na cor branca;
6. Todas as estruturas e esquadrias metálicas (gradis, esquadrias, pilares) receberão pintura esmalte sintética fosca com fundo anticorrosivo na cor dos caixilhos existentes;
7. Acessibilidade: Rampas acessíveis com inclinação de 8,33 %, com execução de corrimão e/ou guarda corpo (conf. detalhe em projeto);

REVISÃO	DATA	MODIFICAÇÃO	Nome	RESPONSÁVEL

PREFEITURA DO MUNICÍPIO DE PILAR DO SUL
SECRETARIA DE OBRAS INFRAESTRUTURA E URBANISMO

END: RUA JOÃO BATISTA RIBEIRO Nº295 - CENTRO - PILAR DO SUL/SP - CEP: 18.185-000 - TEL: (15) 3278-2526

local: CENTRO DE PROMOÇÃO CULTURAL E TURISMO arquivo: Reforma_R06.dwg

endereço: RUA MAJOR EUZÉBIO MORAES - CENTRO - PILAR DO SUL/SP

assinado	data	escala	folha
REFORMA E ADEQUAÇÃO DO CENTRO CULTURAL	19/06/2018	INDIC.	ARQ

objeto: PROJETO ACESSIBILIDADE responsável: ARQ. TALITA PEIXOTO 08/08

ANTÔNIO JOSÉ PEREIRA
PREFEITO MUNICIPAL

TALITA PEIXOTO DOS SANTOS
ARQUITETA E URBANISTA P.M.P.S
CAU/SP-A110016-5 RRT.7705260